

清水町空き地・空き家バンク 資産閲覧台帳

物件No.	100		
分類	<input type="checkbox"/> 土地 <input checked="" type="checkbox"/> 建物 (<input checked="" type="checkbox"/> 住居 <input type="checkbox"/> 店舗等)		
物件住所	〒089-0117 上川郡清水町南9条7丁目6番地2		
区分・価格	<input type="checkbox"/> 売買 → <input type="checkbox"/> 要相談 <input type="checkbox"/> 万円		
	<input checked="" type="checkbox"/> 賃貸 → <input type="checkbox"/> 要相談 <input checked="" type="checkbox"/> 賃料 (4 万円/月) <input checked="" type="checkbox"/> 敷金 (2ヶ月) <input type="checkbox"/> 礼金 (ヶ月) <input type="checkbox"/> 共益費・管理費 (円/月) <input type="checkbox"/> その他費用(名目:) (金額: 円)		
現況	【土地】 <input type="checkbox"/> 更地 <input type="checkbox"/> 建物あり [<input type="checkbox"/> 更地引渡可]		
	建築年: 平成3 年 【建物】 <input type="checkbox"/> 居住中 (退去予定: 年 月) <input checked="" type="checkbox"/> 空き家 (最終利用: 令和8 年 2月)		
引き渡し	<input checked="" type="checkbox"/> 即時 <input type="checkbox"/> 相談 <input type="checkbox"/> 時期指定 (年 月)		
面積	土地: m ² 建物: 1階 54 m ² 2階 35.1 m ²		
建物構造	<input type="checkbox"/> 木造 <input type="checkbox"/> 鉄骨造 <input type="checkbox"/> 鉄筋コンクリート <input checked="" type="checkbox"/> その他(木・鉄骨・混構造)		
増改築	<input type="checkbox"/> 有 (内容:) <input checked="" type="checkbox"/> 無		
リフォーム	<input type="checkbox"/> 有 (内容:) <input checked="" type="checkbox"/> 無		
耐震補強	<input type="checkbox"/> 有 <input checked="" type="checkbox"/> 無	敷地接続道路	<input checked="" type="checkbox"/> 有 <input type="checkbox"/> 無
法令等による制限	<input type="checkbox"/> 有 (内容:) <input type="checkbox"/> 無		
都市計画区域	<input checked="" type="checkbox"/> 都市計画区域内(区域区分非設定) <input type="checkbox"/> 都市計画区域外		
用途地域	第一種中高層住居専用地域	地目	宅地
設備状況	電気: <input checked="" type="checkbox"/> 引込済 <input type="checkbox"/> その他 ガス: <input checked="" type="checkbox"/> プロパンガス <input type="checkbox"/> その他 水道: <input checked="" type="checkbox"/> 上水道 <input type="checkbox"/> 簡易水道 <input type="checkbox"/> その他 下水道: <input checked="" type="checkbox"/> 下水道 <input type="checkbox"/> 浄化槽 <input type="checkbox"/> その他 ボイラー: <input type="checkbox"/> ガス <input checked="" type="checkbox"/> 灯油 <input type="checkbox"/> 電気 <input type="checkbox"/> その他 風呂: <input checked="" type="checkbox"/> ユニットバス <input type="checkbox"/> その他 トイレ: <input checked="" type="checkbox"/> 水洗 <input type="checkbox"/> 非水洗 <input checked="" type="checkbox"/> 洋式 <input type="checkbox"/> 和式 洗面化粧台: <input checked="" type="checkbox"/> 有 <input type="checkbox"/> 無 ↳ (シャワー <input type="checkbox"/> 有 <input checked="" type="checkbox"/> 無) 物置: <input checked="" type="checkbox"/> 有 <input type="checkbox"/> 無 駐車場: <input checked="" type="checkbox"/> 有 (2 台) <input type="checkbox"/> 無		不具合: <input type="checkbox"/> 有 <input type="checkbox"/> 無
外壁不具合	<input type="checkbox"/> 有 <input checked="" type="checkbox"/> 無	越境物	<input type="checkbox"/> 有 <input checked="" type="checkbox"/> 無
内部備品等	<input checked="" type="checkbox"/> 有 (内容: 流し台(コンロ別)・照明器具) <input type="checkbox"/> 無		
備考 (特記事項等)			

問い合わせ先	名称	清水町建設課	電話番号	0156-62-2113
	住所	〒089-0192 北海道上川郡清水町南4条2丁目2番地		

添付書類 物件写真(外観・内部) 間取り図 周辺地図

物件周辺図



※背景は国土地理院地図を使用しています。

物件間取図

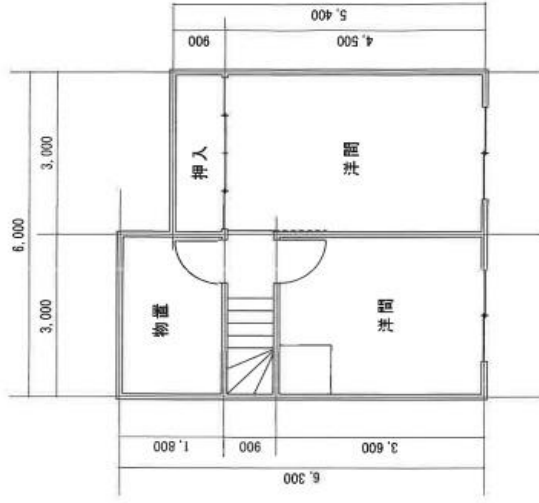
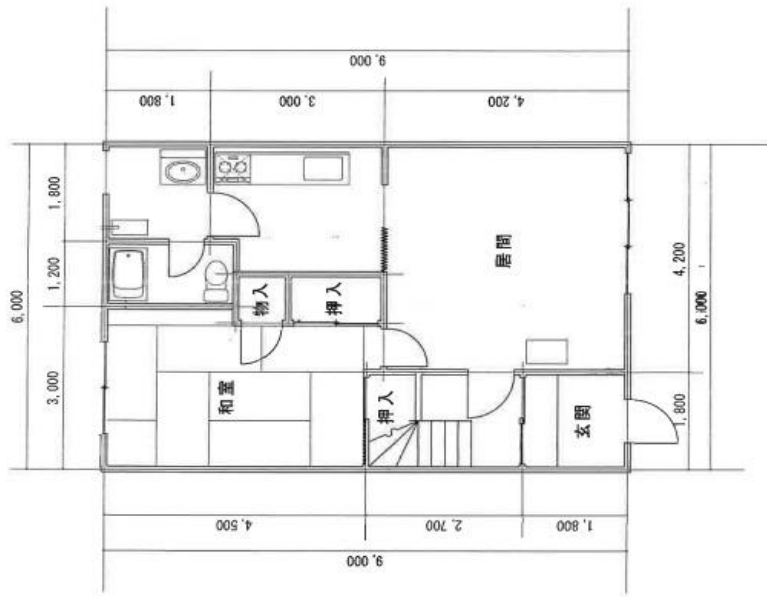

物件写真(外観)

