清水町空き地・空き家バンク　資産閲覧台帳

物件No.	99
分類	□ 土地　■ 建物　（ □ 住居　□ 店舗等　）
物件住所	〒 089-0121 上川郡清水町北4条西7丁目8番地1
区分・価格	□ 売買 →　□ 要相談　□　　万円 ■ 賃貸 →　□ 要相談　■ 賃料（　7　万円／月　） ■ 敷金（　1 ヶ月）　□ 礼金（　　ヶ月） □ 共益費・管理費（　　円／月　） □ その他費用（名目：　　）（金額：　　円）
現況	【土地】　□ 更地　□ 建物あり　〔 □ 更地引渡可　〕 【建物】　建築年：　　年 □ 居住中（退去予定：　　年　　月 ） ■ 空き家（最終利用：　令和7　年　11 月 ）
引き渡し	■ 即時　□ 相談　□ 時期指定（　　年　　月 ）
面積	土地：　726　㎡　建物：1階　99.45　㎡　2階　　㎡
建物構造	■ 木造　□ 鉄骨造　□ 鉄筋コンクリート　□ その他（　　）
増改築	□ 有（内容：　　）　□ 無
リフォーム	■ 有（内容：キッチン、ボイラー、風呂　）　□ 無
耐震補強	□ 有　■ 無　／　敷地接続道路　■ 有　□ 無
法令等による制限	□ 有（内容：　　）　□ 無
都市計画区域	■ 都市計画区域内（区域区分非設定）　□ 都市計画区域外
用途地域	第一種中高層住居専用地域　／　地目　雑種地
設備状況	電気：　■ 引込済　□ その他 ガス：　■ プロパンガス　□ その他 水道：　■ 上水道　□ 簡易水道　□ その他 下水道：■ 下水道　□ 浄化槽　□ その他 ボイラー：　□ ガス　■ 灯油 □ 電気　□ その他 風呂：　■ ユニットバス　□ その他 トイレ：　■ 水洗　□ 非水洗 ■ 洋式　□ 和式 洗面化粧台：　■ 有　□ 無 ↳（シャワー　■ 有　□ 無 ） 物置：　■ 有　□ 無 駐車場：■ 有（　　台 ）　□ 無 不具合：　□ 有　□ 無
外壁不具合	□ 有　■ 無　／　越境物　□ 有　■ 無　／　雨漏り　□ 有　■ 無
内部備品等	■ 有（内容：FFストーブ、エアコン　）　□ 無
備考 （特記事項等）	

問い合わせ先	名称	翌檜不動産	電話番号	0155-23-3003
	住所	〒 080-0016 北海道帯広市西6条南11丁目1番地15		

添付書類　■ 物件写真（外観・内部）　■ 間取り図　■ 周辺地図

物 件 周 辺 図

※背景は国土地理院地図を使用しています。

物 件 間 取 図

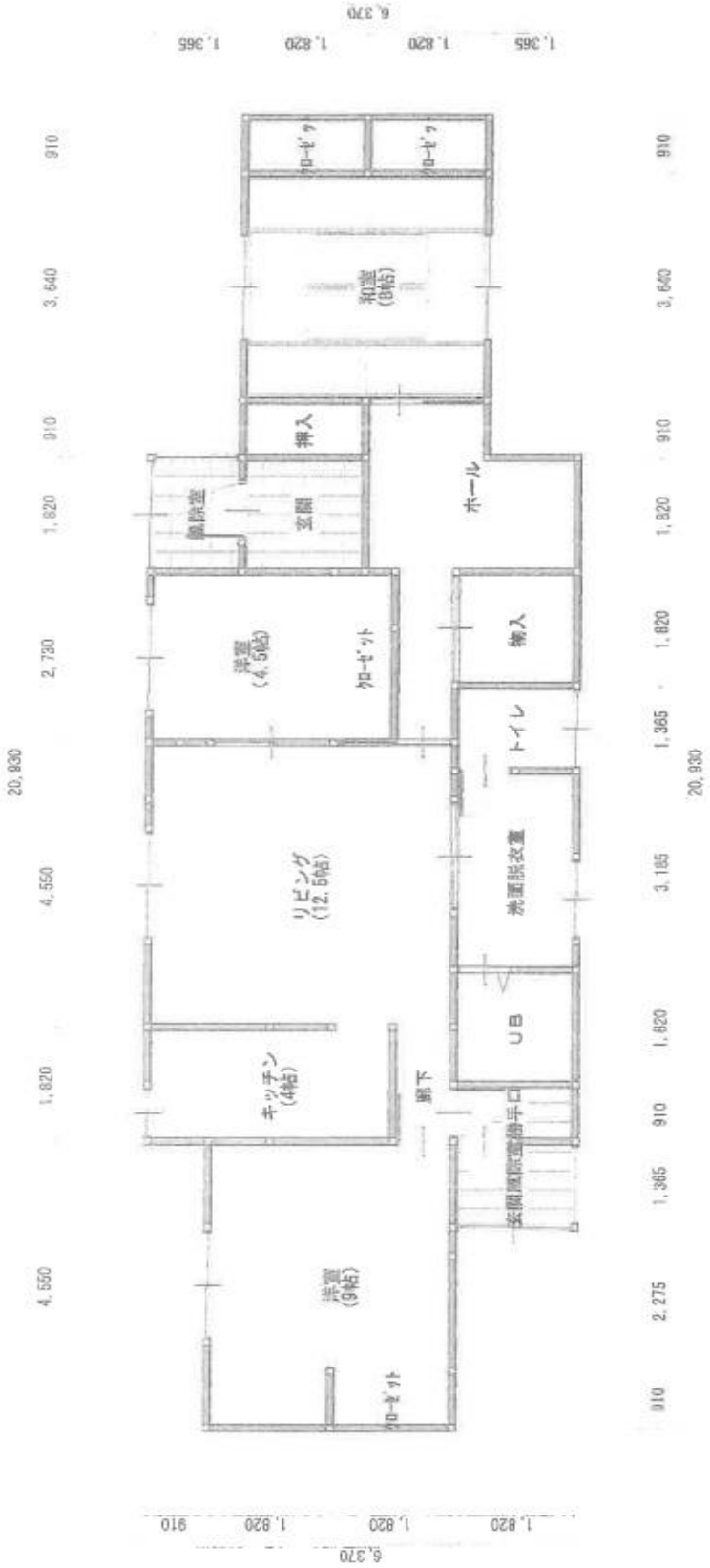
6,370
1,365
1,820
1,820
1,365
910
3,640
910
1,820
2,730
4,550
1,820
4,550
20,930
910
1,820
1,820
910
1,365
2,275
910
1,820
1,820
1,820
1,365
3,185
1,820
910
1,365
910
20,930
クローゼット
クローゼット
和室
(8帖)
押入
ホール
脱衣室
玄関
洋室
(4.5帖)
クローゼット
納入
トイレ
リビング
(12.5帖)
洗面脱衣室
UB
キッチン
(4帖)
廊下
玄関風除室勝手口
洋室
(9帖)
クローゼット
1,820
1,820
910
6,370

物 件 写 真（外観）