令和6年度　# 清水小学校の教育　《実践編》

笑顔輝く　日本一の学校

～子どもが笑顔で登校、進んで学習、笑顔で下校する学校～

学習意欲を高める楽しく分かる授業づくり

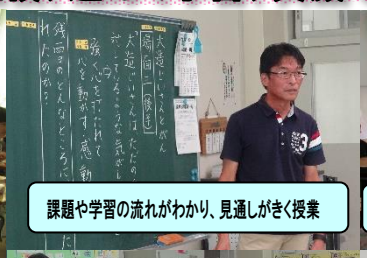

課題や学習の流れがわかり、見通しがきく授業

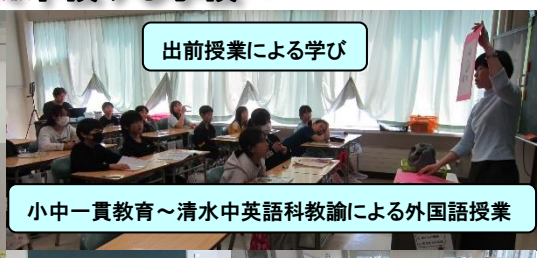

出前授業による学び

小中一貫教育～清水中英語科教諭による外国語授業

しっかり学ぶ
～かしこく～

読み解く力の育成～ユニバーサルデザインを活用して

グループ交流・全体交流による学びの深化

租税教室

ダスキンお掃除教室

深谷市八基小との交流授業

体力テスト事前指導

学芸員からアイヌ文化を学ぶ

「いじめとたたかおう」をテーマに人権教室

みんな笑顔
～やさしく～

異学年交流　にっこにこランド

異学年交流　交流給食

読書活動の充実　～読み聞かせ会・読書環境整備～

歯科衛生士による歯科指導

体力・運動能力の向上
～体力テストの全校児童実施～

ずっと元気
～たくましく～

体育エキスパート教員による授業改善や環境作り

チーム清水小
～当事者意識をもち、
子どもの将来に責任をもつ～

幼保小連携の推進
～運動会・学習発表参観日総練習参観

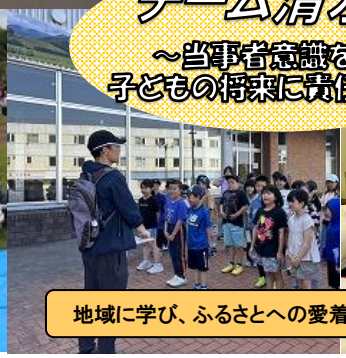

地域に学び、ふるさとへの愛着や誇りを育む「十勝清水学」

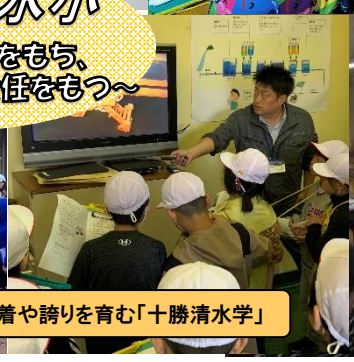

子どもの学びを支える
学習支援ボランティア