

お知らせ版

9

募集

- 個人向け貸付住宅の入居者を募集します
- 訓練生を募集します
- 審議会等の傍聴をお待ちしています
- 自衛官等を募集します
- 清水町国民保護協議会委員を募集します
- あげます・ゆづってください
- 「ファミリーサポートしみず」の提供会員を募集します

お知らせ

- アンサンブルグループ奏楽ロビーコンサートのお知らせ
- Arts@Local十勝しみずプレミアムオペラコンサートのお知らせ
- 懐かしの清水町展2022のお知らせ
- オンライン婚活に参加してみませんか?
- 「スマホ講習会」の開催について
- 秋のすずらん一斉無料法律相談を開催します
- 納税日より
- 秋の全国交通安全運動のお知らせ
- スポーツの日記念スポーツ大会(カメの子大会)中止のお知らせ
- 犬の放し飼いはやめましょう!
- 空地やごみの管理についてお願い
- 蜂の巣駆除に関するご案内
- くりりんセンター休館日のお知らせ
- 教育委員会学校教育課の事務所を移転します
- 就業構造基本調査を実施します
- 生理用品を各小中学校に設置しています
- 町営住宅家賃の減免について
- 水道の管理について
- 家屋調査及び家屋評価にご協力ください
- 木造住宅の簡易耐震診断を無料で実施します
- 農村浄化槽設置推進事業補助金のお知らせ
- 野山に入る際にはご注意ください!
- 農業委員会からのお知らせです
- あなたも里親になりませんか?

福祉・健康

- ベビーマッサージに参加しませんか?
- 子育て講演会「親子で楽しくリトミック」
- 子育て支援センター事業について
- 子ども用品リサイクルデーのお知らせ
- 10月の健康カレンダー
- 巡回ドックのご案内
- 健康づくり運動教室を行います
- レディーヌ健診のお知らせ
- 腎臓機能障害者通院交通費を助成します

図書館・体育館

- 10月のエントランスホール展のご案内
- おはなし会のお知らせ
- 除籍済み資料・雑誌を差し上げます
- 10月の体育館・第1競技場利用案内
- 10月体育館第2競技場利用案内
- 10月学校開放利用案内

【各課からのお知らせチラシ】

- 牛乳・乳製品料理講習会を開催します
- 町民と町長のふれあいトークのお知らせ
- 清水町開町120年記念の冠事業を募集しています!
- 「函柄入りご当地ナンバープレート」について
- 皆さんのご意見をお聞かせください!
- 町公式フェイスブックをフォローしてみませんか?
- 無料で基本健診を受けよう
- 宝くじ公式サイトでも宝くじを購入できます!
- 清水町消費生活センター便り「風しみず」
- 「思いやりの心と手間」絵手紙教室
- 「発展させよう 地域に根ざした文化活動を」
- 第62回御影芸術文化祭
- 令和4年度清水町会計年度任用職員【行政事務補助(フルタイム)】を募集します
- さんさんカフェ10月の開催について
- 救急車の適正利用にご協力ください
- ごみ収集カレンダー
- しみずっこ地域食堂のお知らせ

個人向け貸付住宅の入居者を募集します

個人向け貸付住宅の入居者を募集しますので、希望される人は、事前にご連絡の上、建設課までお越しください。

▼対象者

- ・清水町に住所を有する人または有することとなる人
- ・町税を滞納していない人
- ・入居者及び同居者が暴力団員でない人

・町内在住の連帯保証人を1名立てられる人（3親等以内の親族の場合は町外でも可能）

▼申込期限

10月17日(月)まで

▼必要書類

- ・申請書（建設課にあります）
- ・入居予定者全員の住民票
- ・税金を滞納していない証明書（就学者を除く全員が必要）
- ・暴力団員であるか警察署へ意見を聴くこと同意書

▼お問い合わせ先

建設課住宅都市係
☎62・21113

自衛官等を募集します

自衛隊帯広地方協力本部では次の種目における人員を募集します。

▼募集種目

- ①航空学生
- ②一般曹候補生
- ③自衛官候補生
- ④防衛大学校学生
- ⑤防衛医科大学校医学科学生
- ⑥防衛医科大学校看護学科学学生（自衛官候補看護学生）

▼応募資格

- 右記①
- ・18歳以上23歳未満の者（海上自衛隊）
 - ・18歳以上21歳未満の者（航空自衛隊）
- ※高卒者（見込含む）または高専3学年次修了者（見込含む）
- 右記②・③
- ・18歳以上33歳未満の者
- ※32歳の者は、採用予定月の末日現在で33歳に達していない者
- 右記④・⑤・⑥
- ・18歳以上21歳未満の者
- ※高卒者（見込含む）または高専3学年次修了者（見込含む）

▼お問い合わせ先

住所 帯広市西5条南14丁目13
☎0155・23・8718

◆下人舞住宅（1戸）◆

住所：清水町字人舞169番地4

号数	3号
構造	木造平屋建
面積	61.69㎡ (2LDK)
建設年度	昭和58年
貸付金額	14,000円

◆北熊牛住宅（1戸）◆

住所：清水町字熊牛125番地2

号数	2号
構造	木造平屋建
面積	75.33㎡ (3LDK)
建設年度	平成8年
貸付金額	25,000円

訓練生を募集します

北海道障害者職業能力開発校は、求職中の障がいのある方が就労に必要な知識・技能等を習得し、職業的自立を目指すための職業訓練を行っている道内唯一の公共職業能力開発施設です。

令和5年度の入校生を募集しますので、お知らせします。

▼対象

障がいをお持ちの求職者

▼募集訓練科

- ①建築デザイン科
- ②CAD機科
- ③総合ビジネスプログラム設計科
- ④総合実務科

▼定員

- ・右記①・② 10名
- ・右記③・④ 20名

▼募集期間

10月3日(月)～21日(金)まで

▼申込方法

居住地を管轄するハローワークに出願書類を提出してください。

▼その他

・選考日は11月7日(月)8時50分からです。

清水町国民保護協議会委員を募集します

国民保護法に基づき、武力攻撃や大規模テロ等の発生に際して、緊急対処の方法(避難、誘導、救援、防御方法)を協議する清水町国民保護協議会の委員を募集します。



ホームページは「こちらから」↓

国民保護法に関する、武力攻撃や大規模テロ等の発生に際して、緊急対処の方法(避難、誘導、救援、防御方法)を協議する清水町国民保護協議会の委員を募集します。

▼対象

- ・清水町内に居住する満20歳以上のの人
- ・国民保護に関して幅広い見識と関心を持ち、平日に開催する会議に出席できる人
- ・清水町が設置する他の審議会等の委員ではない人

清水町議会議員及び職員(事務及び現業職の会計年度任用職員を含む)でない人

▼募集人数

2名

▼申込方法

応募用紙に必要事項を記載の上、役場総務課に提出してください。

審議会等の傍聴をお待ちしています

・選考場所は北海道障害者職業能力開発校(砂川市焼山60番地)です。

・選考結果は11月14日(月)に発表されます。

▼お問い合わせ先

最寄りのハローワーク

北海道障害者職業能力開発校

☎0125・52・2774

FAX0125・52・9177

■清水町都市計画審議会

議題「清水町都市計画マスタープランについて」

▼日時 9月29日(木) 14時～

▼場所 役場2階 庁議室

▼お問い合わせ先

建設課住宅都市係

☎62・21113

「ファミリーサポートしみず」の提供会員を募集します

「ファミリーサポートしみず」は、子育ての援助を受けた人(依頼会員)と子育ての援助をしたい人(提供会員)をつなぐ、地域の子育て支援のシステムです。

このシステムの提供会員を次のとおり募集します。

▼対象

心身ともに健康な満20歳以上の人が提供会員講習会があります。

▼実施内容

- ・子どもの預かり
- ・子どもの送迎
- ・産前産後の家事
- ・育児援助 など

▼申込・お問い合わせ先

子育て支援課子育て支援係

☎69・22226

**アンサンブルグループ奏楽
ロビーコンサートのお知らせ**

『アンサンブルグループ奏楽』によるロビーコンサートを開催します。元「札幌交響楽団」首席オーボエ奏者の岩崎弘昌さんをはじめ、石黒玲さん(ファゴット)、小林佳奈さん(ヴァイオリン)、前田朋子さん(ピアノ)が出演します。道内各地、様々なシーンで演奏をしている『アンサンブルグループ奏楽』の演奏をぜひ鑑賞ください。

- ▼対象 町民
- ▼会場 文化センターロビー(ホワイエ)
- ▼日時 10月6日(木)
開場:18時30分
開演:19時
終演:20時30分
- ▼費用 無料(入場整理券が必要)
- ▼定員 100名
- ▼申込方法 文化センター窓口または御影公民館窓口にて入場整理券を配布していますのでお受け取り下さい。
- ▼お問い合わせ先 社会教育課社会教育係
☎62・51115

**Arts@Local
十勝しみずプレミアム
オペラコンサートのお知らせ**

オペラ歌手4人によるコンサート「Arts@Local」十勝しみずプレミアムコンサートを開催します。迫力のある生の歌声をぜひ聴きにいらしてください。出演は、今野博之(バリトン)、延与幸恵(ソプラノ)、奥合泰子(ソプラノ)、古城一樹(テノール)、今野くる美(ピアノ)です。曲目は、「優しいあの子」「大空と大地の中で」他。

- ▼対象 町民
- ▼会場 文化センター 大集会室
- ▼日時 10月23日(日)
開場:13時30分
開演:14時
終演:16時
- ▼費用 1人 千円
※当日500円増
※全席自由席
- ▼定員 100名
- ▼申込方法 文化センター窓口または御影公民館窓口にてチケットを販売しています。
- ▼お問い合わせ先 社会教育課社会教育係
☎62・51115

**懐かしの清水町展
2022のお知らせ**

清水町・清水町教育委員会では開町120年を記念して、昔の清水町の風景写真を展示する「懐かしの清水町展2022」を開催します。また、開町70年時に作成した「豊かなる清水」映像の上映も同会場で行います。たくさんの方のご来場をお待ちしています。

- ▼対象 町民
- ▼会場 ①清水会場
文化センター 大集会室
9月23日(金)~10月2日(日)
9時~18時
②御影会場
御影公民館 大集会室
10月18日(火)~24日(月)
9時~18時
- ▼お問い合わせ先 社会教育課社会教育係
☎62・51115

**オンライン婚活に
参加してみませんか?**

独身男女を対象に、北海道庁が主催するオンライン婚活イベントを開催いたします。恋を結ぶ、パートナーと出会う、そのきっかけづくりをぜひ参加ください。

- ▼対象 道内に今後も在住予定である北海道在住の男女
- ▼会場 各自自宅など(インターネット環境のある場所)
- ▼日時 2022年10月・11月・12月の合計3回(予定)
- ▼費用 無料
- ▼定員 男女各20名
- ▼申込方法 詳細は左記QRコードから参照ください。
- ▼お問い合わせ先 株式会社インサイト
☎011・233・2222



「スマホ講習会」の開催について

清水町社会福祉協議会では、65歳以上の方を対象にスマホ講習会を開催します。スマートフォンにしたいけれど使い方がよくわからない。LINEアプリを使ってみたいと思っている方は、ぜひご参加ください。

- 日程
第1回 10月7日(金) 15時~16時
第2回 10月11日(火) 15時~16時
第3回 10月21日(金) 15時~16時
- 内容 スマホの安全な使用方法とLINEアプリの使用
※各回とも同じ内容で実施します。
- 講師 町教育委員会 ICT 援員 逢坂 登 氏
- 必要なもの スマートフォン、筆記用具
- 費用 無料
- 定員 各回7名
- 申込方法 各回開催日の3日前まで
※定員になり次第締め切ります。
- お問い合わせ先 清水町社会福祉協議会 ☎69-2200

秋のすずらん一斉無料法律相談を開催します

釧路弁護士会では、法律事務所が開設されていない道内の市町村を対象に、無料法律相談会を実施しています。清水町では下記の日程で開催します。

- 対象者 町内在住者及び町内事業所勤務者優先
- 定員 6名(事前予約制、1人あたり30分)
- 日時 10月19日(水) 13時~16時
- 会場 役場1階 町民相談室1
- 費用 無料
- 必要なもの 相談に関する書類等がありましたらご持参ください。
- 申込先 10月18日(火)の午前中までに町民生活課住民活動係へお申込みください。
- お問い合わせ先 町民生活課住民活動係 ☎62-1151

納税だより

今月の納期限 9月30日(金)

- ・固定資産税(第3期)
- ・国民健康保険税(第3期)
- ・後期高齢者医療保険料(第3期)
- ・介護保険料(第3期)

税金・使用料は納期内に納めましょう。税金は計画的な納付をお願いします。支払には確実に安心な口座支払をおすすめしています。※納期内に納付が難しいときは、税務課納税係へご連絡ください。

▼お問い合わせ先 税務課納税係 ☎62・11152

秋の全国交通安全運動のお知らせ

9月21日~30日は秋の全国交通安全運動です!

- ◆車にも歩行者にも思いやりとゆずり合いの気持ちで!
- ◆9月30日は「交通事故死ゼロを目指す日」です!

安全運転を心掛け、あおり運転など危険な運転はやめましょう。また、日没が早くなってきました。

【反射材無料配布中】

歩行者・自転車用の反射材を無料配布しています。ご希望の方は、役場町民生活課または御影支所の窓口にて配布しますので、お申し出ください。ルールを守って、ストップ・ザ・交通事故!

▼お問い合わせ先 町民生活課住民活動係
☎62・11151

スポーツの日記念スポーツ大会(カメの子大会)中止のお知らせ

10月に開催を予定しておりました、スポーツの日記念スポーツ大会(第40回カメの子大会及び第36回駅伝カメの子大会)は、新型コロナウイルス感染症拡大防止のため、中止といたします。

▼お問い合わせ先 NPO法人清水町体育協会 ☎62-2913

犬の放し飼いはやめましょう！

畜犬及び野犬による、人または家畜への危険防止のため、町では「畜犬取締及び野犬掃とう条例」により、野犬掃とうを実施します。

- ◆野犬掃とう期間 10月1日～3月31日
 - ◆実施区域 町内全域
 - ◆対象となる野犬 区域で発見された全ての鎖などでつながれていない犬
- ※首輪をしているなど、飼い犬と判断できる犬については、役場保護し、飼い主や里親探しを行います。

【注意事項】

- 犬を飼育されている人は、常に次の注意事項を守り、愛犬が周囲の迷惑にならないように注意してください。
- ▽犬の登録、狂犬病予防注射は必ず受け、登録の証となる鑑札は犬の首輪に付けましょう。
- ▽玄関などの見やすい場所に、「犬」のシールを貼りましょう。
- ▽散歩などに連れていく場合は、フンの後始末をして、他人に迷惑がかからないようにしましょう。
- ▽必ず2メートル以内の鎖でつながるか、オリの中で飼いましょう。犬の放し飼いは他人に迷惑をかけるだけでなく、野犬掃とうの対象となります。また、鎖などでつながるときには、通行人に接触しないようにしましょう。
- ▽自分の敷地内でも、犬が接触する恐れがあるときは、呼鈴、郵便受けなどを敷地の境界付近に移動するなど、他人に危害を与えないようにしましょう。
- ▽犬の周りは常に清潔にし、臭いや害虫の発生を防ぎましょう。
- ▽犬の飼育に責任を持ちましょう。どうしても飼育できない場合は、役場町民生活課生活環境係または十勝総合振興局保健環境部（北海道帯広保健所）新得地域保健支所にご相談ください。

◆お問い合わせ先 町民生活課生活環境 67-7555、北海道帯広保健所新得地域保健支所 0156-64-5104

くりりんセンター 休館日のお知らせ

くりりんセンターの定期点検整備のため、10月10日(月)は休館日となっております。

これに伴い、ごみの持ち込みはできませんので、ご注意ください。

▼お問い合わせ先

- ・町民生活課生活環境係 67-7555
- ・十勝圏複合事務組合 くりりんセンター（帯広市西24条北4丁目） 0155-37-3550

教育委員会学校教育課の 事務所を移転します

教育委員会学校教育課は、10月1日より、事務所を文化センター2階から、役場庁舎2階へ移転いたします。

なお、10月1日は土曜日であり、閉庁日となっておりますので、業務開始は10月3日(月)からです。

▼お問い合わせ先

- 学校教育課総務係 62-5138

就業構造基本調査を 実施します

総務省統計局では、10月1日現在で就業構造基本調査を実施します。この調査は、日本の就業・不就業の実態を明らかにすることを目的としており、国が行う調査の中でも特に重要なものとされる「基幹統計調査」です。

9月下旬から、調査員が調査をお願いする世帯に伺いますので、調査の趣旨をご理解いただき、ご回答をお願いいたします。

▼お問い合わせ先

- 企画課企画統計係 62-2114

生理用品を各小中学校に 設置しています

教育委員会では、経済的な理由で生理用品の購入が難しいという「生理の貧困」への対応として、7月中旬から町内各小中学校の女子トイレに生理用品を設置いたします。

なお、今回の設置は、2学期末

空地やごみの管理についてのお願い

適切なおごみの管理をお願いします！

野焼きとは、家庭ごみや刈った枝や草、穀物の殻等を屋外で焼却することです。

野焼きは禁止されており、罰則の対象です。違反した場合は「5年以下の懲役もしくは1千万円以下の罰金、またはその両方」と定められています。

ドラム缶等の簡易な焼却炉を利用して燃やす等の野焼きは絶対に行わないでください。

空地の草刈をお願いします

毎年この時期、空地の雑草の苦情が多数寄せられています。空地の所有者は夏から秋にかけて環境美化や野火、害虫発生防止のため定期的な草刈りをお願いします。

▼お問い合わせ先

町民生活課生活環境係 67-7555

蜂の巣駆除に関するご案内

これから秋にかけて、スズメバチ等が大量に発生する時期です。

町におけるスズメバチの駆除は次のように対応していますので、駆除が必要となった際に参考としてください。

駆除に関する対応

- ◆町で駆除を行う場合
 - ・65歳以上の老人世帯（住宅または隣接する物置に限ります）
 - ※町内に家族や親戚が居る場合は対象外です。
 - ・通学路や公共性の高い場所
 - ◆町から防護服等を借りる場合
 - ・自分で駆除する場合、町から防護服と殺虫剤を無料でお貸しします。
 - ◆専門業者に依頼する場合
 - ①(株)ホクセイ 62-7833
 - ②長尾営繕 62-2720
 - ③(株)道東環境 0155-20-5577
- ※駆除料金の目安は、1件あたり1～2万円程度ですが、状況により変動するため、直接業者へご確認ください。

▼お問い合わせ先 町民生活課生活環境係 67-7555

水道の管理について

お客様の財産です！

水道メーターから蛇口までの配管等はお客様ご自身で管理願います。トイレや風呂、台所などの水道管や蛇口から水が漏れているのを知りながら放置したり、町が指定している給水設備指定業者等に依頼して修理しなかったときは、その漏水分も含めて料金が発生します。

いつもより使用水量が多い？

毎月1回（一部地域を除く）水道メーターの検針を行い、「水道使用量のお知らせ」を投函いたします。使用水量を確認していただき、使用量が増える要因がないのに増えている場合は、漏水の可能性があります。

ご連絡いただければ、水道課から漏水調査に伺います。

▼お問い合わせ先

水道課業務係 62-1154

町営住宅家賃の 減免について

までを予定しており、使用状況等を考慮して継続について判断いたします。

▼お問い合わせ先

- 学校教育課学校教育係 62-5138

町営住宅の家賃は、世帯全体の収入及び世帯の構成から決定していますが、入居されている方の異動、退職、失職などにより、世帯の収入額に変動があったときや、所得が著しく低い世帯については、年度途中からでも家賃を減額できる場合があります。

該当になるような事情がある場合は、役場建設課にて必要書類を作成し、手続きを行う必要があります。家賃減額の該当となった場合は、手続きが完了した月の翌月から減額となります。

▼お問い合わせ先

- 建設課住宅都市係 62-2113

家屋調査及び家屋評価にご協力ください

町では現在、令和5年度の固定資産税課税対象物件の調査及び評価業務を取り進めています。
令和4年度中に新増築された家屋の調査及び評価業務のご協力を願います。

【家屋の調査（所在確認）】

令和4年中（令和4年1月1日～12月31日）に新築または増築された家屋（建物）は、令和5年度より固定資産税の課税対象となるため、地方税法第408条に基づき、家屋の調査を実施します。
調査の際には、敷地内に立ち入らせていただく場合がありますので、ご理解及び協力をお願いします。

【家屋の評価について】

家屋調査で確認できた新築・増築家屋は、後日、税務課職員から日程調整を行ったうえで評価に伺います。評価に要する時間は概ね1時間程度です。

【家屋の滅失について】

家屋を取り壊すなどして滅失した場合は、現場を確認したうえで、

課税台帳から削除し、次年度以降の課税対象から除外します。1月1日（賦課期日）以降、取り壊した家屋は、1年間税金がかかりません。また、住宅を取り壊したことで、土地の評価が変わるため、家屋を取り壊した場合には、役場税務課までお問い合わせください。

▼お問い合わせ先

税務課資産税係
☎62・11152

木造住宅の簡易耐震診断を無料で実施します

昭和56年以前に建てられた木造住宅を対象とした無料簡易耐震診断を実施していますので、ぜひご利用ください。

▼対象住宅

- ① 町内に住宅を所有又は居住している人
- ② 2階建て以下で延べ面積が500㎡以下（プレハブ住宅は除く）
- ③ 昭和56年5月31日以前に着工されたもの
- ④ 過去にこの耐震診断を実施していない住宅
- ⑤ 清水町木造住宅耐震改修等補助

野山に入る際にはご注意ください！

ヒグマの事故を防ぎましょう！

本町は、山間部を中心にヒグマの生息地です。山菜採り・登山・釣りなどの野山（水辺）は、ヒグマの生活圏のため十分に注意する必要があります。特にこれから冬眠までの間、ヒグマは餌を求めて活発に行動します。

次の4つの事項に注意し、ヒグマによる事故を防ぎましょう。

- ① 単独行動を避け、早朝や夕方、雨や霧で薄暗い時には野山（水辺）に入らないようにしましょう。
- ② 目立つ衣服を着用し、鈴やラジオで音を出しながら歩きましょう。
- ③ ヒグマの糞や足跡を見つけたら、すぐに引き返しましょう。
- ④ 早朝や夕方の市街地から郊外へランニングや散歩は、十分に注意しましょう。

■お問い合わせ先
農林課林務係 ☎62-2112

エゾシカ猟期のお知らせ

エゾシカは、道内に推定67万頭生息し、農林業被害や交通事故など、私たちの生活に大きな影響を与えています。

これらの理由から、今年度もエゾシカ猟が開始されます。

野山に入る際には、誤射を避けるためにも、目立つ服装を着用してください。また、猟期以外にも有害鳥獣駆除が銃器により実施されていますので、十分にご注意ください。

▼狩猟期間
10月22日（土）～令和5年2月28日（火）

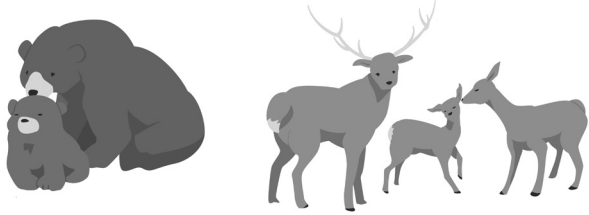

事業による耐震診断を実施していない住宅

▼診断方法

- ① 財団法人日本建築防災協会の診断ソフト（一般診断法）
- ② 図面及び申請者からの聞き取り※現地調査は行いません。
- ▼受付期限 令和5年3月31日（金）※土日祝祭日を除く
- ▼費用 無料
- ▼必要なもの
・住宅図面の原本またはコピー
※仕上表、寸法の記入のある各階平面図で筋かいの位置等のわかるもの

▼留意事項

- ・図面がない場合は、診断に必要な情報を得られませんが、診断をお受けできません。
- ・診断結果は耐震性の目安となり耐震性能を保証するものではありません。

▼申込・お問い合わせ先

建設課建築係 ☎62・2113

農業委員会からのお知らせです

◆10月～11月は「農地パトロール月間」です！

農業委員会では、優良農地の確保・保全と農地の遊休化防止のため、10月～11月を「農地パトロール月間」と設定し、農地の利用状況を調査します。

この調査は、耕作放棄地や不適切な農地利用が行われていないかを、地域の農業委員が中心となって調査するものです。

◆農地の売買・賃借・用途変更には許可が必要です！

農地を売買または賃借、農地以外（住宅や農業用施設等）に用途変更する場合には、町の農業委員会の許可が必要となります。

なお、手続きには時間を要しますので、事前にご相談ください。

詳細につきましては、地域の農業委員または農業委員会事務局までご連絡下さい。

▼お問い合わせ先

農業委員会事務局
☎62・11155

農村浄化槽設置推進事業補助金のお知らせ

▼補助対象

- 次の全てに該当する人
・本町に住所を有する（予定を含む）個人または法人
・本町の公共下水道事業認可区域及び農業集落排水処理区域外で自己または従業員の居住用住宅に合併処理浄化槽を設置しようとする人

▼補助金額

合併浄化槽設置費用の2分の1※限度額は設置する浄化槽の規模により変動します。

▼申込期限 10月31日（月）まで

※11月1日以降の申請は、事前にご相談ください。

▼申込・お問い合わせ先

農林課農政係 ☎62・2112



あなたも里親になりませんか？

里親制度は、様々な理由により家庭で暮らせなくなった子どもを、家族の一員として家庭に迎え入れ、あたたかい愛情をもって育てていく、児童福祉法に基づく制度です。

里親は、特別な資格は必要なく、いくつかの要件と研修受講で登録が可能です。

自分も地域の子どものために何か協力したい想いのある方は、お気軽にご相談ください。

▼お問い合わせ先

北海道帯広児童相談所
☎0155・22・5100



10月の健康カレンダー【お問い合わせ先 保健福祉課健康推進係 ☎67-7320】

	日 時	対 象	会 場
乳幼児健康相談	13日(木) 14時00分～16時00分	乳幼児	保健福祉センター
2か月児相談	20日(木) 10時～10時15分受付	令和4年8月生	保健福祉センター
乳児健診 BCG	相談日 12日(水) 9時15分～9時30分受付	令和4年5月生	保健福祉センター
	診察日 19日(水) 13時30分～13時40分受付	令和3年11月生	
7～8か月児相談(ブックスタート)	25日(火) 9時40分～9時50分受付 13時20分～13時30分受付 ※受付時間は対象者に別途通知します。	令和4年2月～3月生	保健福祉センター
1歳2か月児相談	13日(木) 13時～	令和3年8月生	保健福祉センター
1歳6か月児健診	診察日 5日(水) 13時40分～13時50分受付	令和3年2月11日～3月31日生	保健福祉センター
3歳児健診	相談日 14日(金) 9時15分～9時30分受付 13時15分～13時30分受付 ※相談時間は対象者に別途通知します。	令和元年9月1日～10月20日生	保健福祉センター
	診察日 21日(金) 13時40分～13時50分受付		
ママパパ学級	4日(火) 11日(火) 15日(土) 19日(水) 27日(木)	妊婦とその夫	保健福祉センター
早目健診 特定健診 後期高齢者健診	27日(木) 28日(金)	6時30分～10時30分受付	○早目健診 20～39歳の人
	26日(水)		○特定健診 40～74歳の国民健康保険加入者 ○後期高齢者健診 後期高齢者医療保険の被保険者
胃・肺(結核)・大腸・前立腺がん検診、喀痰検査、肝炎ウイルス検査、風しん抗体検査	27日(木) 28日(金)	6時30分～10時30分受付	○胃・肺(結核)・大腸がん健診、肝炎ウイルス健診 40歳以上の人
	26日(水)		○前立腺がん検診 50歳以上の男性 ○喀痰検査 50歳以上で、プリンクマン指数が600を超えている人 ○風しん抗体検査 風しん無料クーポン券送付者の男性のみ
CT肺がん検診、内臓脂肪CT検査	27日(木) 28日(金)	6時30分～10時30分受付	文化センター
健康づくり運動教室	17日(月) 24日(月) 31日(月)	9時45分～11時30分	一般町民 ※事前申込が必要。

※保健福祉センター1階の相談ルームでは、平日8時45分～17時30分に妊娠・出産・産後・子育て相談、赤ちゃんの身体計測ができます。(予約不要)
 ※母子手帳の交付は予約制です。
 ※骨粗しょう症検診を毎週金曜日に清水赤十字病院で行っています。対象は18歳以上の女性です。前日までに病院にお申し込みください。(清水赤十字病院☎62-2513)
 ※こころの健康相談を保健所で、毎月第2火曜日と毎月第4木曜日に行っており、ご本人やご家族からの相談をお受けします。予約制ですので、帯広保健所又は保健福祉センター窓口までご連絡ください。(専用電話0155-21-9110)

<予防接種> 事前に接種医療機関へ予約してください。

定期の予防接種	4種混合(ジフテリア・百日咳・破傷風・ポリオ)、2種混合(ジフテリア・破傷風)、不活化ポリオ、ロタウイルス、ヒブ、小児用肺炎球菌、B型肝炎、麻しん(はしか) 風しん混合、水痘(水ぼうそう)、日本脳炎、子宮頸がん予防、高齢者の肺炎球菌
任意の予防接種	おたふくかぜ ※保護者と本人が医師と相談し、ワクチンの効果や副反応について、十分理解した上で接種するかどうかを決めてください。
接種医療機関	清水赤十字病院、だい内科医院(子宮頸がん予防以外)、前田クリニック(ロタウイルス以外)、御影診療所(ロタウイルス以外)
接種料金	高齢者の肺炎球菌は、町が一部負担します。 その他の予防接種は、町が全額負担します。

ベビーマッサージに
参加しませんか

あかちゃんの全身を優しくマッサージして、お子さんの発育や情緒の発達をうながすベビーマッサージに参加してみませんか?
 育児ストレスを和らげながら、お子さんと目線を合わせ、お子さんへの「大好き」の気持ちを伝えたいませんか。

- ▼対象 おおむね生後2か月から
- ▼日時 毎週木曜日 11時～11時30分
※第5週目はお休みです。
- ▼場所 保健福祉センター
- ▼持ち物 バスタオル、お好みでベビオイル(お子さんにあったものをお持ちください。)
- ▼費用 無料
- ▼その他 申込みの必要はありませんので、直接会場へお越しください。
- ▼お問い合わせ先 子育て支援課子育て支援係 ☎69-2226



子育て講演会
「親子で楽しむ絵本読み聞かせ」

ベビータンダンス&リトミックスクールばんびのベビークイーンズラクター後藤奈津美先生を講師に招いた子育て講演会を実施しますので、ぜひご参加ください。

- ▼対象 ハイハイができるくらいから就学前までのお子さんと保護者
- ▼日時 10月19日(水) 10時15分～11時15分
- ▼場所 保健福祉センター
- ▼定員 10組
- ▼申込方法 9月28日(水)までに子育て支援課子育て支援センターまでお申し込み下さい。
- ※定員になり次第、締め切りとなります。
- ▼お問い合わせ先 子育て支援課子育て支援センター ☎69-2226

子育て支援センター事業について

令和4年10月の子育て支援センター事業を次のとおり行います。

- げんきひろば 9:30～11:30 げんき
※0歳～就学前の子とその保護者が対象です。
- 御影げんきひろば 10:00～11:30 御影げんき
※0歳～就学前の子とその保護者が対象です。
- PMげんき 13:30～15:30 PMげんき
※0歳～就学前の子とその保護者が対象です。
※げんきひろばのスペースを開放します。
- ベビーマッサージ 11:00～11:30 ベビマ
※おおむね2か月から
- ファミリーデー 9:30～11:30 ファミリー
※0歳～就学前の子とその保護者が対象です。
◎会場は、保健福祉センターです。
◎御影げんきひろばの会場は御影改善センターです。
◎詳しくは、子育て支援センター(☎69-2226)までお問い合わせください。
◎第5週目はお休みです。

日	月	火	水	木	金	土
						1
2	3	4 げんき 御影げんき PMげんき	5 げんき	6 げんき ベビマ PMげんき	7 げんき PMげんき	8
9	10	11 げんき 御影げんき PMげんき	12 げんき	13 げんき ベビマ PMげんき	14 げんき PMげんき	15 ファミリー
16	17	18 げんき 御影げんき PMげんき	19 げんき	20 げんき ベビマ PMげんき	21 げんき PMげんき	22
23	24	25 げんき 御影げんき PMげんき	26 げんき	27 げんき ベビマ PMげんき	28 げんき PMげんき	29
30	31					

子ども用品リサイクルデーのお知らせ

新型コロナウイルス感染拡大防止のため、リサイクルデーは当面の間中止としています。町民の皆さんよりお譲りいただいたおもちゃやベビー用品などは、町のホームページへ掲載していますので、ご希望のものがありませんでしたら、お気軽にお問い合わせ下さい。

■お問い合わせ先 子育て支援課子育て支援係 ☎69-2226



レディース健診のお知らせ

女性限定のレディース健診を行います。様々な健診（検診）を一度に受診することでできますので、ぜひこの機会にご利用ください。また、各健診（検診）の受診につき、ハーマニーカードに100ポイント進呈します。検査内容や検診料等の詳細は、9月の新聞折込みチラシをご覧ください。

	検査項目	受診料金	対象者	受付時間（30分刻み）
対象	基本健診 特定健診	無料	清水町国保に加入する40～74歳の人	8日：文化センター（7時30分～11時） 9日：御影公民館（8時30分～11時） 9日：文化センター（13時～14時30分）
	基本健診 早期健診		20～39歳の人（清水町国保以外の人可）	
	基本健診 後期高齢者健診		後期高齢者医療保険の被保険者	
	肝炎ウイルス検診	900円	40歳以上で過去に受けたことがない人	
	胃がん検診	1,700円	40歳以上の人（清水町国保以外の人可）	
	肺がん（結核）検診	700円	※腸閉塞や腸ねん転、大腸憩室炎等で治療を受けたことがある人や、透析治療による水分制限がある人、呼吸器疾患で常時酸素吸引している人は、胃がん検診を受けることができません。	
	喀痰検査（オプション）	900円		
	大腸がん検診	800円	※妊娠中の人は、胃がん、肺がん（結核）を受けることができません。	
	骨粗しょう症検診	600円	18歳以上の人	
	子宮がん検診	1,800円	20歳以上の人	
	経膈超音波検査（オプション）	300円	経膈超音波初回受診者、子宮筋腫既往者、医師が必要と認めた者等	
	乳がん検診（1方向）	1,600円	50歳以上の人	
	乳がん検診（2方向）	1,900円	40～49歳の人	
乳房超音波検査（オプション）	1,600円	40～59歳でマンモグラフィを受診する人		
必要なもの	問診票、健康保険証			
定員	<ul style="list-style-type: none"> ・乳がん検診 各時間10名 ※8日（8時30分～9時30分と13時～14時は定員となっています） ・乳房超音波検査 各時間2名 ※9日（8時30分～10時は定員となっています） ・骨粗しょう症検診 各時間6名 ※定員になり次第、申込みを締め切らせていただきます。			
申込方法	10月13日（木）までに保健福祉課健康推進係まで電話、FAXまたは直接お申し込みください。後日、健診（検診）の日時や案内を申込者に通知します。			
お問い合わせ先	保健福祉課 健康推進係 ☎67-7320、FAX：69-2223			

巡回ドックのご案内

生活習慣病や各種がん疾患等を早期に発見するために、巡回ドックを実施しますので、ぜひこの機会をご利用ください。

検査内容	<ul style="list-style-type: none"> ・特定検診（無料）：問診・診察・身体計測（身長、体重、腹囲）、血圧測定・尿検査・血液検査（血糖、脂質、肝機能、腎機能、貧血等）、心電図・眼底検査 ・胃がん検診（2,300円）：胃部X線 ・肺がん検診（400円）：胸部X線 ・大腸がん検診（200円）：便潜血検査 ※オプションで肝炎ウイルス検査の受診が可能です。
対象	町内の在住する40歳～74歳の国保加入者で、農協組合員以外の人 ※特定健康診査として実施します。特定健診の受診は、1年に1回までとなっておりますので、他の機会に受診された人は、対象とはなりません。 ※農協組合員については、9月中に農協から巡回ドックの案内が届きますので、その後に農協に直接お申し込みください。
日時・会場	12月15日（木） 6時30分～10時まで 清水町農業協同組合本所 12月16日（金） 7時～11時まで 御影公民館
申込方法	11月17日（木）までに、保健福祉課健康推進係まで、電話、FAXまたは直接お申し込み下さい。
必要なもの	健診（検診）の日時や要領については、後日、申込者へ通知いたします。
定員	詳細については、保健福祉課健康推進係までお問い合わせください。
お問い合わせ先	保健福祉課 健康推進係 ☎67-7320、FAX：69-2223

健康づくり運動教室を行います

今年も、秋から冬にかけての運動不足解消を目的に、運動教室を行います。

講師は、(株)オカモト パブリックビジネスカンパニーの健康運動指導士等です。内容は、リズム運動、ヨガ、エアロビ、腰痛・肩こり運動等を行います。運動開始前に、血圧と体重を毎回測定していただきます。

また、参加ごとに健康ポイント5ポイント、全回に参加した場合はさらに5ポイントをプレゼントします。ハーマニーカードをお忘れなく！
※運動しやすい服装でお越しください。

新型コロナウイルス対策について、マスク着用及び家庭での検温にご協力をお願いします。
当日は、人との間隔を2メートルとり、窓を開放し換気した上で運動を行います。会場の広さの都合上、今年度は人数制限を設けてさせていただきます。

▼開催日時

10月～3月までの毎週月曜日（祝日の場合は翌日）9時45分～11時30分

詳しい日程は健康カレンダーをご確認ください。

▼開催場所 1階ふれあいホール（保健福祉センター内）

▼必要なもの

室内用運動靴、飲料水、汗拭きタオル、ハーマニーカード

▼参加料 無料

▼定員 先着24人

▼申込方法

電話にてお申し込みください。定員になり次第、締切りとさせていただきます。

▼お問い合わせ先

保健福祉課健康推進係 ☎67-7320

10月 体育館・第1競技場利用案内 [体育館 ☎62-2913]

		第1競技場												
		9:00	10:00	11:00	12:00	13:00	14:00	15:00	16:00	17:00	18:00	19:00	20:00	21:00
1	土	朝日バレーボール少年団											一般開放	
2	日												一般開放	
3	月												バスケットボール少年団 バレーボール協会	
4	火												朝日バレー少年団 バドミントン協会 ジュニアバドミントン	
5	水												バスケットボール少年団 朝日バレー少年団 剣道少年団	
6	木												サッカー少年団 JOY すぽべケレベツ バレーボール協会	
7	金												バスケットボール少年団 朝日バレー少年団 バドミントン協会	
8	土	朝日バレーボール少年団											一般開放	
9	日												一般開放	
10	月	朝日バレーボール少年団											バスケットボール少年団 バレーボール協会	
11	火												サッカー少年団 バドミントン協会 ジュニアバドミントン	
12	水												バスケットボール少年団 朝日バレー少年団 剣道少年団	
13	木												サッカー少年団 JOY すぽべケレベツ バレーボール協会	
14	金												バスケットボール少年団 朝日バレー少年団 バドミントン協会	
15	土	朝日バレーボール少年団											一般開放	
16	日												一般開放	
17	月	休館日												
18	火												サッカー少年団 バドミントン協会 ジュニアバドミントン	
19	水												バスケットボール少年団 朝日バレー少年団 剣道少年団	
20	木												サッカー少年団 JOY すぽべケレベツ バレーボール協会	
21	金												バスケットボール少年団 朝日バレー少年団 バドミントン協会	
22	土	朝日バレーボール少年団											一般開放	
23	日												一般開放	
24	月												バスケットボール少年団 朝日バレー少年団 バレーボール協会	
25	火												サッカー少年団 バドミントン協会 ジュニアバドミントン	
26	水												バスケットボール少年団 朝日バレー少年団 剣道少年団	
27	木												サッカー少年団 JOY すぽべケレベツ バレーボール協会	
28	金												バスケットボール少年団 朝日バレー少年団 バドミントン協会	
29	土	朝日バレーボール少年団											一般開放	
30	日												一般開放	
31	月												バスケットボール少年団 朝日バレー少年団 バレーボール協会	

体育館をご利用のみなさんへ

*体育館を専用使用したい団体は、3か月前の月の初日から5日前まで受付けますので、体育館へお申し込みください。
*自由時間帯は、一般開放予定ですが、団体使用及び大会等が入ることがありますので、事前にお問い合わせください。

■ 大会・行事等 □ 団体専用使用
■ 一般開放 □ 自由

*一般開放の時間は、ソフトバレー・バドミントン・卓球等の用具を貸し出ししていますのでご利用ください。
また、サッカーの練習等ボールを蹴る行為はご遠慮ください。

利用予定は、NPO法人清水町体育協会のブログで随時お知らせしています。「マイとまち 清水町体育協会」で検索してください。

腎臓機能障害者
通院交通費を助成します

道では、腎臓機能に障がいがある人が障がいに基づく症状を軽減し又は除去する目的で、人工透析療法による医療の給付を受けるために、医療機関への通院に要した交通費を、腎臓機能障害者の福祉の増進を図る目的で、その一部を補助します。

対象となる人は、申請書を提出してください。

▼対象者

- ① 次の全てに該当する人
腎臓機能障害により身体障害者手帳の交付を受けている人
- ② 居住地以外の市町村に所在する医療機関に通院し、人工透析による医療の給付を受けている人
- ③ 生活保護法による医療扶助の移送費等、他の法令等による通院交通費相当分の給付を受けていない人
- ④ 身体障害者旅客運賃割引規制による鉄道の旅客運賃割引を受けしていない人

⑤ 居住する市町村に人工透析療法を実施する医療機関がない人

(居住する市町村に医療機関がある人でも、当初に受診した医療機関に継続して通院が必要な人等)

⑥ 前年の所得が一定額を超えない人

⑦ 通院交通費の算定額が一定額を超える人

※補助対象交通費は令和4年3月～8月までのものです。

▼申請期限 9月30日(金)まで

▼申請方法

申請書、身体障害者手帳の写し、通院証明書、住民票謄本、前年の所得額及び所得税額を確認できる書類等を保健福祉課福祉係へ提出してください。

※申請書は保健福祉課窓口にて用意しています。

▼提出・お問い合わせ先

保健福祉課福祉係
☎69・2222

10月のエントランスホール展
のご案内

清水町の介護事務所「さくらさくら」の利用者の皆さんの作品展です。笑顔になって元気が出るよ！との願いを込めて作られた力作揃いです。撮影スポットとなる作品もありますので、ぜひ、ご覧ください。

▼展示期間

10月1日(土)～10月30日(日)
10時～18時

※火曜・祝日は休館です。

▼お問い合わせ先

図書館 ☎62・3030

図書館カレンダー

10月						
日	月	火	水	木	金	土
						1
2	3	4	5	6	7	8
9	10	11	12	13	14	15
16	17	18	19	20	21	22
23	24	25	26	27	28	29
30	31					

□ は休館日 ■ はおはなし会

おはなし会のお知らせ

季節にあわせた絵本・紙芝居などを用意しています。ぜひ、お越しください。なお、新型コロナウイルス感染症予防対策として、参加する際はマスクの着用と受付でのお名前・連絡先の記入にご協力ください。

▼日時・会場

①10月15日(土) 13時30分～14時まで
老人福祉センター

②10月22日(土) 11時30分～12時まで
図書館

▼お問い合わせ先

図書館 ☎62・3030

除籍済み資料・雑誌を
差し上げます

保存期限切れ等の理由で除籍した図書や雑誌を町民の皆さんへ無料で提供します。

▼実施期間

10月19日(水)～10月24日(月)
10時～18時

※火曜・祝日は休館です。

▼実施場所 図書館正面玄関内

▼お問い合わせ先

図書館 ☎62・3030

清水町開町 120 年記念の冠事業を募集しています！

清水町は今年、開町 120 年を迎えます。

町民の皆さんとともに開町 120 年の機運を高めるために、町内各種団体の開催事業で「清水町開町 120 年記念」として実施する事業を募集します。

各団体の開催事業に「清水町開町 120 年記念」の冠を付けてみませんか。

- 対象 町内の各団体
- 募集期間 令和 5 年 2 月 28 日（火）まで。
- 事業の基準



①令和 5 年 3 月 31 日の間に清水町で開催される事業、②国や地方公共団体及び町民が構成主体となっている団体の主催事業、③営利を目的としない事業、④特定の主義・主張や宗教の普及を目的とせず、公序良俗を害さない事業とします。

■応募方法 次の書類を郵送または持参により提出してください。

①清水町開町 120 年記念冠事業承認申請書、②申請事業の詳細な内容がわかる資料

※申請書は役場企画課及び御影支所に備え付けのものを利用のほか、町ホームページ (<https://www.town.shimizu.hokkaido.jp/>) からダウンロードできます。

■提出先 〒 089 - 0192 清水町南 4 条 2 丁目 2 番地 清水町役場企画課

■留意事項 承認された事業は、「清水町開町 120 年記念」と明記していただきます。また、町の広報紙等で取材させていただくことがあります。承認された事業への資金助成をするものではありません。

■お問い合わせ先 企画課企画統計係 ☎ 62-2114

10月 体育館第 2 競技場利用案内

卓球協会 毎週 火・木曜日 19:30~21:30 毎週 土曜日 18:00~21:30	卓球少年団 毎週 火・木曜日 18:00~19:30 毎週 土曜日 9:00~13:00
ピンポン同好会 毎週 日曜日~金曜日 10:00~12:00	卓球友の会 毎週 月・水・金曜日 13:30~15:30
剣道少年団 毎週 水・金曜日 18:00~21:30	

※10月17日（月）は休館日です。

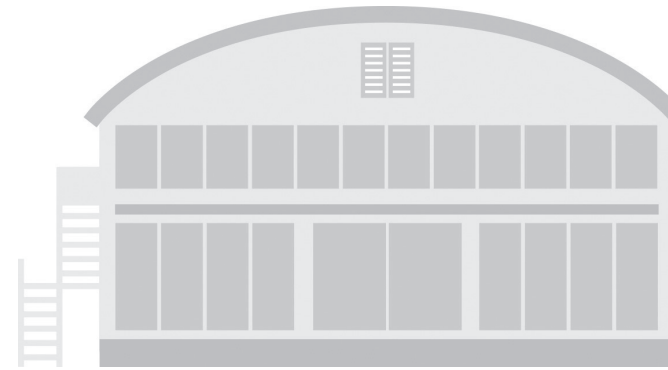

10月学校開放利用案内

		18:00~19:30	19:30~21:30
清水小学校	日		
	月		
	火		
	水	サッカー少年団	
	木		
清水中学校	日		
	月		
	火	サッカー少年団	
	水	サッカー少年団	
	木	サッカー少年団	
体育館	金	剣道少年団 (18時~21時)	
	土		

「図柄入りご当地ナンバープレート」について 皆様のご意見をお聞かせください!!

十勝町村会では、十勝ブランドの更なる認知度向上を図り、地域振興や観光振興に活用するため、「図柄入りご当地ナンバープレート」の導入に向けて取り組んでいくことになりました。

清水町でも町民の皆様からのご意見をお待ちしています。

また、今後は無作為に抽出された町民の方々へ、導入意向アンケートを実施する予定です。

▼お問い合わせ先
企画課企画統計係 ☎ 62-2114

ご当地ナンバープレート導入までの流れ

日程	内容
令和 4 年 9 月	無作為抽出による導入アンケート調査の実施
令和 4 年 11 月 30 日まで	導入以降を表明 (町村→北海道→北海道運輸局→国土交通省)
令和 6 年度	新ナンバープレートのデザインを決定
令和 7 年 5 月	新ナンバープレートの交付開始

「図柄入りご当地ナンバープレート」のイメージ

【現行のナンバープレート】

現行は、自動車の本拠の位置を管轄する運輸支局名を表示している。→北海道運輸局帯広支局



道内のナンバープレート
札幌・函館・旭川・室蘭
釧路・北見・帯広
+
ご当地ナンバープレート
苫小牧・知床 (令和 2 年公布)



【ご当地ナンバープレート】

十勝 (とちち) ナンバーが導入された場合、令和 7 年 5 月以降に新規・移転・変更登録する自動車は「帯広」ナンバーを選択することができなくなります。



対象：登録自動車 (自家用・事業用、軽自動車 (自家用))
台数要件：登録者 5 万台以上
(18 町村：11.9 万台・帯広市 9 万台)

※デザイン等は、今後決定されます。

町長と直接対話してみませんか？

町民と町長のふれあいトーク

10月の開催日 10月7日(金)

町では、町政への提言、要望などを町長と話す「町民と町長のふれあいトーク」を毎月開催しています。

ふれあいトークの実施方法として、対面のほか、電話またはリモートでの受付も行っています。

申込みの際に、①希望する時間帯、②人数、③トークの概要、④実施方法 (対面・電話・リモート) を企画課広報広聴係まで事前に連絡をお願いします。(リモートでの申込締切日：9月30日)

来庁いただく場合は、新型コロナウイルス感染症への感染拡大防止対策にご協力いただけますようお願いいたします。



■お申込み・お問い合わせ先■
企画課広報広聴係 (☎62-2114)

牛乳・乳製品料理講習会を開催します

清水消費者協会では、牛乳・乳製品の消費拡大を目的とし、家庭で手軽にできる料理講習会を開催します。

なお、参加者には清水町牛乳消費拡大推進連絡会議より、牛乳券が贈呈されます。

【料理メニュー】

野菜スープ、さつまいもサラダ、トマト・しらす・チーズの卵とじ 他

※新型コロナウイルス感染拡大状況によっては、中止となる場合があります。

※当日は会食はせず、お持ち帰りとなります。

■対象 町民

■日時 10月8日 (土)

・午前の部 (10時~11時30分)

・午後の部 (13時~14時30分)

■会場 文化センター 調理実習室

■費用 300円

■必要なもの

エプロン、三角巾、マスク、保存容器

■定員 各回15名

■申込方法

10月3日 (月) までに電話でお申込みください。

■お問い合わせ先

清水消費者協会 (10時~15時) ☎62-2688

後援：ホクレン農業協働組合連合会

協賛：清水町牛乳消費拡大推進連絡会議

無料で基本健診を受けよう

1年に1度は自分の身体の状態を確認することが大切です！

日程 10月26日(水)、27日(木)、28日(金)

こちらのQRコードから
も申込みができます！

場所 10月26日(水)は御影公民館
10月27日(木)、28日(金)は文化センター



受付時間 いずれの日も6時30分～10時30分の30分刻み
※新型コロナウイルス感染症予防のため、各受付時間に定員を設けています。

持ち物 詳細は申込者に別途通知します。

申込み方法 事前に保健福祉センター内保健福祉課健康推進係まで下記の電話、FAX、インターネット、または来所でお申込みください。

受付期間 10月3日(月)までにお申し込みください。

検査項目 基本健診(特定・早目・後期高齢者健診)、胃がん、肺がん(結核)、大腸がん、CT肺がん、喀痰検査(対象者のみ)、内臓脂肪CT、前立腺がん、肝炎ウイルス、風しん抗体検査(対象者のみ)

検査料金 基本健診(特定健診・早目健診・後期高齢者健診)0円、胃がん1,700円、肺がん(結核)700円(喀痰検査は900円)、大腸がん800円、CT肺がん3,300円(喀痰検査は300円)、内臓脂肪CT1,000円(CT肺併用時は600円)、前立腺がん600円、肝炎900円、風しん抗体検査(クーポン対象者0円)

申し込み・お問い合わせ先

保健福祉課健康推進係

☎67-7320、FAX69-2223



町公式フェイスブックをフォローしていませんか？



町の情報やお知らせなどをお届けしています！

あなたも町公式フェイスブックページに参加して、一緒に楽しみましょう！

【町公式ホームページはこちら！】
<https://www.town.shimizu.hokkaido.jp>

■お問い合わせ■
企画課広報広聴係 (☎62-2114)



北海道清水町 で検索

←左のQRコードからページに移動します！

町の情報、お待ちしています！
町であなたが見つけた出来事などの情報をお待ちしています。
情報は、氏名・電話番号を明記の上、広報レターや手紙、FAX、Eメールなどでお寄せください。
〒089-0192 清水町南4条2丁目2番地
清水町役場 企画課広報広聴係
☎62-2114
FAX 62-5116
✉ bosyu@town.shimizu.hokkaido.jp

町公式防災ツイッターのフォローをお願いします
町公式防災ツイッターを運用しています。
ツイッター上で「北海道清水町防災」と検索ください。
発信内容は、防災メールで発信する内容と同じです。
「北海道清水町防災」をフォローして、万が一に備えてください。

ハロウィンジャンボ5億円

(1等3億円・前後賞各1億円合わせて)

ハロウィンジャンボミニ5千万円

(1等3千万円・前後賞各1千万円合わせて)

この宝くじの収益金は市町村の明るく住みよいまちづくりに使われます。



クーちゃん

各1枚 300円

9月21日(水) 2種類同時発売!

発売期間 9/21(水)～10/21(金)

公益財団法人北海道市町村振興協会

清水町消費生活センター便り

第 32 号

清水町保健福祉センター 1階 ☎ 62-2688



考えよう！大人になるとできること、気を付けること ～18歳から大人に～

今年4月1日から成年年齢が18歳になりました。すでに18・19歳の方は「成年」＝「大人」です。

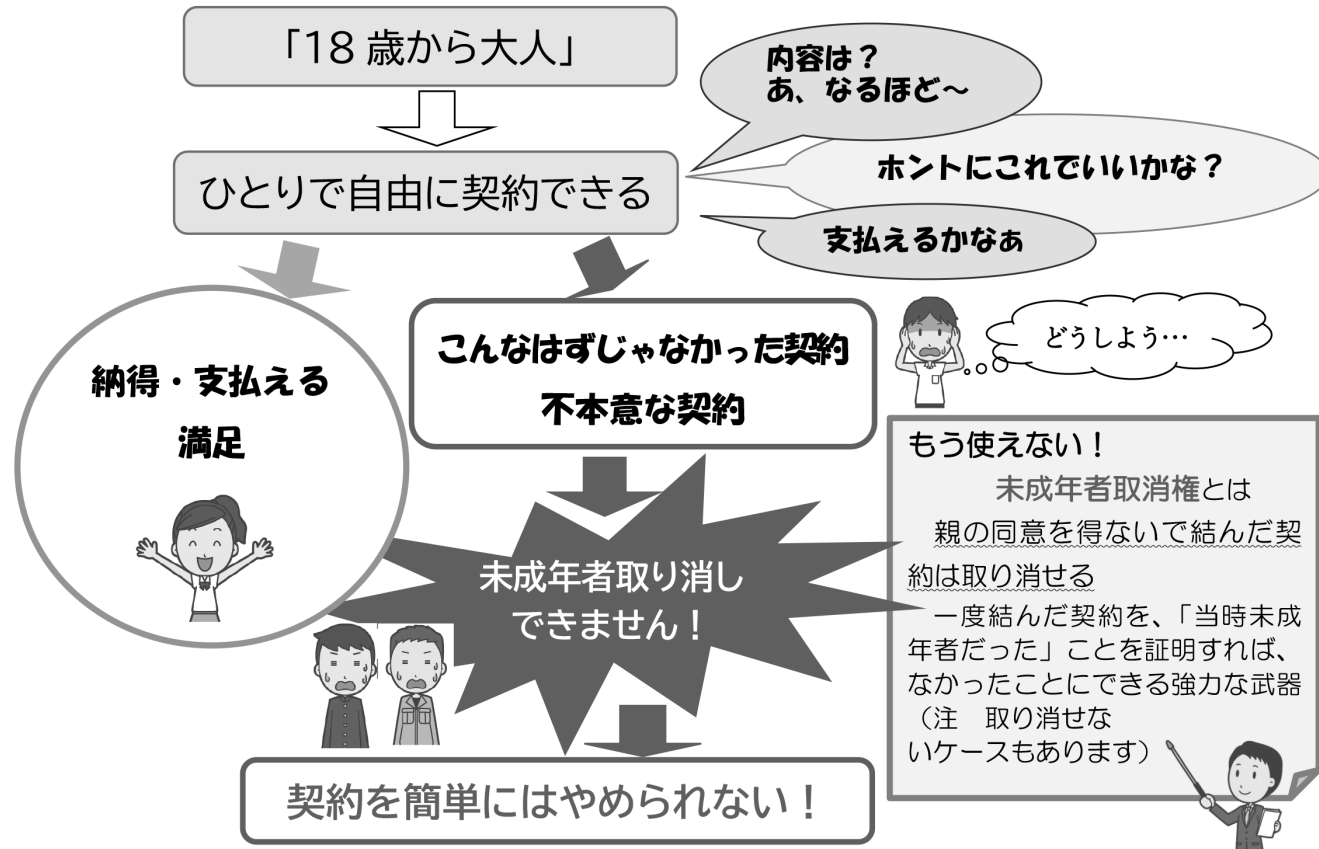

更新時期、解約方法を確認しましょう。



A サブスクリプションとは、定められた料金を支払うことにより商品やサービスを一定期間利用することができるサービスのことで、質問のように「〇カ月無料」等の広告をきっかけに申込み、いつの間にか有料プランに移行となり料金を請求されていたということがあります。体験期間内に解約をしなければ自動的に有料プランに移行し、利用したかどうかに関わらず解約するまで料金請求が続きます。また契約する時には、広告内のフォームから簡単に申し込むことができても、解約の際は手続きの方法がわかりにくいといったトラブルもあります。

Q スマホで「1か月無料」と書かれた音楽配信サービスの広告を見て、アプリをダウンロードし何度か利用した。その後は利用しなければ会費はかからないと思っていたが、最近になって、毎月会費が請求されていることに気づいた。

利用していないサブスクがないか確認を

消費生活 相談

平日 午前10時～午後3時
保健福祉センター 1階
Tel 62-4210

宝くじ公式サイトでも宝くじを購入できます!!

宝くじ公式サイト会員登録になると、お得で便利に宝くじの購入ができます!



特典1 たまる!つかえる!宝くじポイント

宝くじを購入すると、100円につき1ポイントの宝くじポイントが獲得できます。



宝くじポイントは、1ポイント1円として、宝くじ公式サイトや宝くじ売り場でつかえます!



特典2 購入～受取までネットで完結!

原則1年中、24時間いつでも宝くじの購入ができます。ジャンボ宝くじ等の普通くじの購入もできます! 宝くじの購入にはクレジットカード決済またはキャリア決済がご利用いただけます。



抽せん結果も宝くじ公式サイトで簡単に確認できます。当せん金は、登録した受取口座に自動でお振り込みするので、とっても便利!

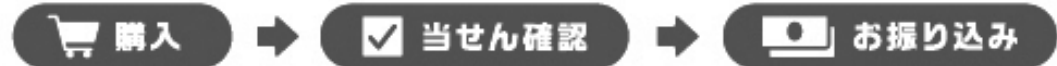

特典3 宝くじ会員限定のキャンペーンに参加できる!



お得な特典や便利なサービスいろいろ! まずは宝くじ会員に今すぐ登録!!



宝くじの収益金は、私たちの街の公共事業等に役立てられます。

本件に関するお問い合わせ先 | 宝くじコールセンター | TEL 0570-01-1192 (ナビダイヤル 有料) | TEL 011-330-0777 (有料)

～発展させよう 地域に根ざした文化活動を～

第62回 御影芸術文化祭

期間 令和4年10月28日～11月3日

◆美術展 10/28～11/1

◆芸能発表会 11/3

第62回御影芸術文化祭を開催いたします。総合美術展の出品作品や芸能発表会での出場者を募集しておりますので、皆さまの参加をお待ちしています。

<総合美術展> 展示期間 10月28日(金)から11月1日(火)まで

■内 容 写真、絵画、書道、手芸、菊花、盆栽など展示可能なもの

■応募方法 9月29日(木)までに御影公民館(電話63-2111)へご連絡ください。

■その他 ・出品数など特に制限はありませんが、パネル(幅90cm高さ180cm)で2枚程度に収まるようお願いいたします。ただし、会場の都合で調整させていただく場合がありますのでご了承ください。

- ・出品作品の搬入、搬出については、時間帯を分けて分散して行います。
- ・作品の搬入 10月27日(木)10時から
- ・作品の搬出 11月2日(水)10時から



<芸能発表会> 開催期日 11月3日(木) 午後1時から開演

■内 容 カラオケ、ピアノ、三味線、ダンス、バンドなど、舞台上で発表できるもの。

■応募方法 9月20日(火)までに御影公民館(電話63-2111)へご連絡ください。

■その他 発表時間は一般出演者、5分程度ですが、出演者数等により調整させていただくことがあります。

令和4年度 清水町御影公民館講座(中央公民館地区公民館事業)

会 場 : 御影公民館 2F 講義室

日 時 : 10月6日(木)

午後7:00～9:00



持ち物 : 描きたい物

(例:かぼちゃ・ほおずき等)

費 用 : 200円

(道具一式・教材・はがき)

定 員 : 10名(小学生以上)

講 師 : 日本絵手紙協会公認講師
清水絵手紙ななかまどの会

鯛治 玲子 先生

～思いやりのひと手間～ 絵手紙教室



絵手紙送ってみませんか

あなたの想いのいっぱい詰まった

会えない人に

コロナ禍、

申込期間

9月12日(月)～26日(月)

申し込み方法

電話 (0156-63-2111)

御影公民館の窓口

※電話・窓口受付は平日9時から
17時30分までとなっております。



10月予定

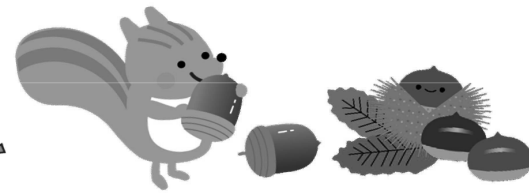

清水焙煎珈琲
67-9430 (本通5丁目3番地)

(定員10名)

開催日時	10月14日(金) 11:30~13:30
メニュー	おまかせメニュー&コーヒー 500円(税込)
催し物	「トランプ」 ※店主企画

ふるカフェカマクラヤ
67-7711 (御影東1条2丁目17番地)

(定員10名)

開催日時	10月21日(金) 14:00~15:00
メニュー	デザート&ドリンクセット 500円(税込)
催し物	気功法“八段錦”でストレス解消!(第5回) ※保健福祉課 支援員

パーラー樹
62-2592 (南1条3丁目2番地5)

(定員10名)

開催日時	10月13日(木) 13:00~14:00
メニュー	おまかせメニュー 500円(税込)
催し物	「ボール投げゲーム」 ※店主企画

さんさんカフェとは?

- ① 町内の飲食店を会場に開催しているサロンです!
- ② 子どもから大人まで町民は誰でも参加できます!
- ③ 各店の特別メニューと企画を楽しめます!
- ④ 65歳以上の町民の方には、各店舗で使用できる割引券を交付します!

※参加申し込みは各店舗まで!!
※参加時はマスク着用してご来店下さい!!

問い合わせ: 役場保健福祉課在宅支援係 69-2233

清水町会計年度任用職員
(フルタイム)を募集します

職 種	行政事務補助
募集人員	若干名
応募資格	<ul style="list-style-type: none"> ・パソコンを操作できる人 ・心身ともに健康な人
任用期間	令和4年10月1日~令和5年3月31日 (勤務成績により再任用の場合あり)
勤務箇所	役場庁舎等公共施設内
勤務内容	各種行政事務の補助
給 料	月額146,100円(高卒)~ ※前歴加算あり
勤務時間	月~金 8時45分~17時30分 (週5日7時間45分勤務)
休 当 等	<ul style="list-style-type: none"> ・年次有給休暇及び夏季休暇等の特別休暇あり ・社会保険、厚生年金、雇用保険加入 ・住宅手当あり(借家のみ) ・通勤手当あり ・期末手当あり(6月・12月) ・退職手当制度あり(2年以上継続勤務の場合) ・その他の休暇手当等は清水町会計年度任用職員に関する規定の定めるところによる。
提出書類	①自筆履歴書(市販のもので顔写真付きのもの) ②最終学歴の卒業証明書又は卒業見込証明書
提出期限	令和4年9月22日(木) (郵送の場合は当日必着)
採用方法	面接にて決定する。 (日時及び場所については、応募者に直接連絡いたします。)
提 出 問 合わせ	〒089-0192 清水町南4条2丁目2番地 清水町役場総務課総務係 (☎0156-62-2111)

ごみ収集カレンダー 10月

※祝日の関係で回収日が一部変わります。

【A地区】

日	月	火	水	木	金	土
						1
2	3	4	5	6	7	8
9	10	11	12	13	14	15
16	17	18	19	20	21	22
23	24	25	26	27	28	29
30	31					

【B地区】

日	月	火	水	木	金	土
						1
2	3	4	5	6	7	8
9	10	11	12	13	14	15
16	17	18	19	20	21	22
23	24	25	26	27	28	29
30	31					

【農村地区】

日	月	火	水	木	金	土
						1
2	3	4	5	6	7	8
9	10	11	12	13	14	15
16	17	18	19	20	21	22
23	24	25	26	27	28	29
30	31					

- 燃やせるごみ
- 燃やせないごみ
- 資源ごみ
- 資源ごみ(紙・プラ)
- 燃やせないごみ・プラ

家庭で使ったパソコン



次のいずれかの方法で排出してください

1. 宅配便による無料回収

町の連携・協力事業者であるリネットジャパンリサイクル㈱が、宅配便による回収を行っています。回収品目にパソコン本体が含まれている場合、1箱分の回収料金が無料となります。プリンターなどの小型電子機器等も一緒に回収できます。詳細はリネットジャパンリサイクル㈱のホームページ (<https://www.renet.jp/>) をご覧ください。

2. パソコンメーカーに申し込み

各パソコンメーカーまたは(株)パソコン3R推進協会 (<https://www.pc3r.jp>) までお問合せください。(PCリサイクルマークがついていないパソコンは、回収再資源化料金がかかります。)



10月大型ごみの収集

4日(火) 18日(火)

(全地区共通)

■お問い合わせ先 町民生活課生活環境係 ☎67-7555

救急車の適正利用にご協力ください

救急車の役割は「緊急に搬送する必要のある傷病者を医療機関へ搬送すること」です。病気やけがの症状が軽い場合の緊急要請により、生命に危険がある方への対応が遅れることとなります。

**ただし、次のような症状や状態の場合
ためらわず119番通報して救急車を呼んでください！**

顔

- 顔半分が動きにくい、または、しびれる
- ニッコリ笑うと口や顔の片方がゆがむ
- ろれつがまわりにくく、うまく話せない
- 見える範囲が狭くなる
- 突然、周りが二重に見える
- 顔色が明らかに悪い

おとな

頭

- 突然の激しい頭痛
- 突然の高熱
- 支えなしで立てないくらい急にふらつく

胸や背中

- 突然の激痛
- 急な息切れ、呼吸困難
- 胸の中央が締め付けられるような、または圧迫されるような痛みが2～3分続く
- 痛む場所が移動する

おなか

- 突然の激しい腹痛
- 激しい腹痛が持続する
- 血を吐く
- 便に血が混ざるまたは、真っ黒い便が出る

手・足

- 突然のしびれ
- 突然、片方の腕や足に力が入らなくなる

【けがや具合が悪くなったとき、救急車を呼ぶか判断に迷った場合には、相談窓口をご利用ください。】

①小児救急医療電話相談事業 #8000 (毎日午後7時から翌朝午前8時まで)

【救急当番医療機関や最寄りの医療機関を探すときは、各情報センターをご利用ください。】

①救急医療情報センター (固定電話：0120-20-8699) (携帯電話：011-211-8699)

②帯広市急病テレホンセンター (帯広市による病院案内) 0155-26-1099

③北海道新型コロナウイルス感染症健康相談センター 0120-501-507 (24時間対応)

※通院や入院時のタクシー代わりに救急車を利用する人や、病院での診察の順番を早めたいという理由から、救急車を利用する人がいます。救急車の台数には限りがあり、緊急出動に影響を与える場合がありますので、皆様のご理解とご協力をお願いいたします。

■お問い合わせ先 清水消防署救急係 ☎62-2519

しみずっこ地域食堂

おしらせ

しみずっこ地域食堂では、フードドライブ事業にて皆様から寄せられたご家庭で余っている食材の寄付または各企業様から寄付していただいた食材を活用し、提供させていただきます。

※ 新型コロナウイルス感染予防の為、急遽中止になる場合があります。その際は、お申し込みされた方へ直接ご連絡させていただきます。

Menu

- ・ ホッケのムニエル
- ・ いもだんご

北海道水産物荷主協会様からのホッケ他、町民の方からいただいたじゃがいも、片栗粉、とか密を活用しています。

引き続き「フードドライブ事業」にご協力をあ願います。

申し込み期間

令和4年9月28日(水)～10月5日(水)まで

料金

高校生まで 無料
大人 200円

開催日程

令和4年10月8日(土)
11:00～12:00

開催場所

清水町老人福祉センター
《清水町南2条7丁目1番地》

対象

清水町にお住まいの方

※ 御隣地域の方は、御隣支所前で受け取りもできます。お申し込みの際に、その旨をお伝えください。

お申し込み...

清水町社会福祉協議会

おじんわ... 69-2200

