

お知らせ版

1

募集

- ・個人向け貸付住宅の入居者を募集します……………〔2〕
- ・あげます・ゆずってください……………〔2〕
- ・町営育成牧場入牧牛の利用申請を受け付けます……………〔2〕
- ・清水町文化賞・スポーツ賞受賞候補者
（学生部門）の推薦を受け付けます……………〔3〕
- ・入札参加資格審査申請書を受け付けます……………〔3〕

お知らせ

- ・水道の管理についてのお知らせです……………〔4〕
- ・小・中学校の新1年生に就学通知書を送付します
路上駐車はやめましょう……………〔4〕
- ・固定資産（償却資産）の申告について……………〔4〕
- ・とかち広域消防局災害情報案内について……………〔5〕
- ・納税日より……………〔5〕
- ・令和4年分の所得税確定申告のご案内……………〔5〕
- ・令和4年分の確定申告はスマホ申告がおすすめ!!
令和5年度個人町・道民税の申告を受け付けます……………〔5〕
- ・令和5年度個人町・道民税の申告を受け付けます……………〔6〕
- ・税申告時の感染予防対策について……………〔6〕
- ・ベビーマッサージに参加しませんか……………〔6〕
- ・子育て支援センター事業について……………〔7〕
- ・男性の料理教室を開催します……………〔7〕
- ・2月7日は北方領土の日です……………〔7〕

福祉・健康

- ・要支援・要介護認定者の所得税・地方税上の
障害者控除について……………〔8〕
- ・医療費控除は「医療費控除の明細書」の
添付が必要です!……………〔8〕

図書館・体育館

- ・町公式フェイスブックをフォローしてみませんか?……………〔8〕
- ・町民と町長のふれあいトークのお知らせ……………〔8〕
- ・2月の健康カレンダー……………〔9〕
- ・2月のエントランスホール展のご案内……………〔10〕
- ・おはなし会のお知らせ……………〔10〕
- ・除籍済み資料・雑誌を差し上げます……………〔10〕
- ・2月体育館第2競技場利用案内……………〔10〕
- ・2月学校開放利用案内……………〔10〕
- ・2月体育館第1競技場利用案内……………〔11〕

各課お知らせチラシ

- ・冬期間の雪捨場のお知らせ……………〔12〕
- ・清水町奨学金貸付は随時受付しています……………〔12〕
- ・町民スケート大会を開催します!……………〔13〕
- ・保育所や学校の様子をホームページで発信しています
チャレンジ・ザ・ゲーム講習会を開催します……………〔13〕
- ・歩くスキー講習会・記録会のお知らせ……………〔14〕
- ・令和4年度 清水町会計年度任用職員
（パートタイム）を募集します……………〔15〕
- ・清水町消費生活センター便り「風しみず」……………〔16〕
- ・さんさんカフェ2月の開催について……………〔17〕
- ・ごみ収集カレンダー……………〔18〕
- ・第10回しみずっこ地域食堂のお知らせ……………〔20〕
- ・社会福祉法人 清水町社会福祉協議会の
事務局長（嘱託職員）を募集します……………〔21〕
- ・マイナンバーカードに関する臨時窓口を
開設します!……………〔22〕

個人向け貸付住宅の入居者を募集します

個人向け貸付住宅の入居者を募集しますので、希望される人は、事前にご連絡の上、建設課までお越しください。

▼対象者

- ・清水町に住所を有する人または有することとなる人
- ・町税を滞納していない人
- ・入居者及び同居者が暴力団員でない人
- ・町内在住の連帯保証人を1名立てられる人（3親等以内の親族の場合は町外でも可能）

▼申込期限 2月15日（水）まで

▼必要書類

- ・申請書（建設課にあります）
- ・入居予定者全員の住民票
- ・税金を滞納していない証明書（就学者を除く全員が必要）
- ・暴力団員であるか警察署へ意見を聴くことの同意書

▼お問い合わせ先

建設課 住宅都市係
☎62・21113

清水町文化賞・スポーツ賞受賞候補者（学生部門）の推薦を受け付けます

▼推薦期日 1月27日（金）

▼推薦方法

文化センターまたは町ホームページで入手可能な、推薦様式に必要事項を記載し、教育委員会に申請してください。

▼表彰基準

【文化優秀賞（高校生以上）、ジュニア文化優秀賞（小・中学生）】
文化事業において、次に定める成績またはこれに準ずる顕著な成績を収めた個人または団体

【最優秀部門】

- ①全国大会優勝（最上位の賞）
- ②全道大会での複数回優勝

【優秀部門】

- ①全国大会入賞（おおむね6位以内）
- ②全道大会優勝（最上位の賞）

【奨励部門】

- ①全道大会入賞（おおむね6位以内）
- ②十勝大会優勝（最上位の賞）

◆北熊牛住宅（1戸）◆

住所：清水町字熊牛125番地2

号数	2号
構造	木造平屋建
面積	75.33㎡ (3LDK)
建設年度	平成8年
貸付金額	25,000円

あげます・ゆずってください

あげたい・ゆずってほしいもの情報を、無償を条件に掲載します。広報レターなどに①あげたい・欲しい物②氏名③住所④電話番号を記入し、広報広聴係へ郵送、または電話にて受付けます。

受け渡しは、広報広聴係を通じて連絡先をお伝えし、当人同士でやりとりしていただきます。

【あげもの】

- ・サンタとトナカイの人形（約50cm）
- ・サンタの人形（約150cm）
- ・折りたたみ式ベッド（シングル）

【お申し込み先】

- ・清水中学校制服（女子）2着
- ・麻雀卓

・シルバニアファミリー（どんなものでも構いません）

▼お問い合わせ先

企画課 広報広聴係
☎62・21114

町営育成牧場入牧牛の利用申請を受け付けます

令和5年度の町営育成牧場の入牧牛の申請受付を行います。

令和4年度の預託者には、別途申請用紙を郵送します。

新規で入牧を希望される場合は、留意事項を確認のうえ、期日までに「利用申請書」を提出してください。

▼留意事項

- ・原則、家畜が除角していること
 - ・家畜共済に加入していること
 - ・家畜が家畜伝染病予防法の規定による検査注射等を受け、かつ、予防等に関わる検査やその他措置が出来ること
 - ・生後7カ月以上の育成牛であること
 - ・家畜の健康状態が良好であること
 - ・その他育成管理上支障がないこと
- ・夏期放牧期間は5月20日～10月12日を予定しています

入札参加資格審査申請書を受け付けます

令和5年度・令和6年度において、清水町が発注する建設工事・設計業務・物品役務の入札参加希望者を受け付けします。ご希望される場合は申請書を期日までに提出してください。

▼申請書類

- ①建設工事・設計業務 北海道市町村統一様式書類
 - ②物品役務 ※一部清水町独自様式書類あり。
 - ③その他 清水町独自様式書類
- その他建設工事、設計業務及び物品役務申請時の必要書類は町ホームページをご参照ください。

「入札参加」



▼提出方法

持参または郵送
※郵送での提出時、受領書が必要な場合は、切手を貼った返信用封筒を同封すること。

・冬期舎飼期間は10月13日から翌年5月19日を予定しています

・牧場使用料

- ・【夏期】 1日260円（1頭）
- ・【冬期】 1日610円（1頭）
- ・牧場手数料（授精牛捕獲）2千500円（1頭）

・申込状況によっては、入牧頭数の調整を行いますので、あらかじめご理解ください。

▼提出書類

・利用申請書（FAX可）

※新規の方へは、牧場事務所に電話連絡をいただいた後、FAXにて申請書を送信します。

▼提出期限 2月1日（水）

※期日厳守

▼お問い合わせ先

町営育成牧場 北清水事務所
☎・FAX 62・4761



※必ず法人または個人名を記入した市販の紙ファイル等に綴じて提出願います。

▼受付期間

1月16日（月）～2月28日（火）

※必着

※持参の場合、土日、祝日を除く8時45分から17時30分に受け付けます。

▼有効期間

令和5年4月1日から令和7年3月31日まで

▼提出・お問い合わせ先

〒089・0192
清水町南4条2丁目2番地
清水町役場 総務課 契約財産係
☎62・21111

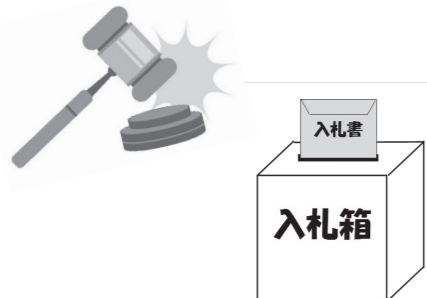

水道の管理についてのお知らせです

【お客様の財産です！】

水道メーターから蛇口までの配管等は、お客様の財産ですので、ご自身での管理となります。

トイレ・風呂・台所等の水道管や蛇口から水が漏れているのを知りながら放置した時や、町が指定する給水設備指定業者等に依頼して修理しなかった時などは漏水分も含めて料金が発生します！

【いつもより使用水量が多くなっていませんか！？】

毎月1回（一部地域を除く）、定期的に水道メーターの検針を行い「水道使用量のお知らせ」を投かんしています。

使用水量をご確認いただき、水量が増える原因が無いのに使用量が増加していた場合、漏水している可能性があります。

ご連絡いただければ、水道課から漏水調査に伺います。

■お問い合わせ先

水道課 業務係 ☎ 62 - 1154

小・中学校の新1年生に 就学通知書を送付します

◆小学生の就学通知◆

令和5年4月に小学校へ入学される児童について、1月下旬に「就学通知書」を保護者宛に送付します。

町に住民登録し、平成28年4月2日から平成29年4月1日までに生まれた児童が対象です。

現在の住所地で住民登録をしていないご家庭には、通知書を送付することができませんので、届かない場合はお問い合わせ下さい。

◆中学生の就学通知◆

令和5年4月に中学校へ入学される生徒について、1月下旬に「就学通知書」を保護者宛に送付します。

なお、私立中学校へ入学する場合は、その学校の入学許可証を学校教育課 学校教育係に提出していただきますようお願いいたします。

■お問い合わせ先

学校教育課 学校教育係 ☎ 62-5138

とかち広域消防局 災害情報案内について

とかち広域消防局では、十勝管内の災害情報をホームページに掲載し案内しています。スマートフォンでQRコードを読み取ることでより簡単に確認することができます。

また、2月1日から音声による災害情報案内の電話番号が変わります。

●ホームページ市街情報案内

「こちらから」
「調べたい」



(<http://fire-tokachi.info/>)

●音声災害情報案内

新：0155・22・2119

※新電話番号運用開始年月日は、

2月1日（水）のメンテナンス

終了後となります。

※同日9時から旧番号と新番号の切替作業を実施予定です。

※メンテナンス中は災害情報の案内を行っておりません。

▼お問い合わせ先

とかち広域消防局 情報指令課

☎ 0155・26・9127

FAX 0155・22・9119

☐ call@fire-tokachi.hokkaido.jp

・清水消防署 警防係

☎ 0156・62・2519

FAX 0156・62・4860

☐ shimizu@fire-tokachi.hokkaido.jp

納税だより

今月の納期限 1月31日（火）

・国民健康保険税（第7期）

・後期高齢者医療保険料（第7期）

税金・使用料は納期内に納めましょう。

税金は計画的な納付をお願いします。

支払には確実に安心な口座

支払をおすすめしています。

※納期内に納付が難しいときは、

税務課納税係へご連絡ください。

▼お問い合わせ先

税務課 納税係

☎ 62・1152

令和4年分の所得税確定申告のご案内

（お問い合わせ先：帯広税務署 ☎ 0155-24-2161、税務課 町民税係 ☎ 62-1152）

令和4年分の所得税確定申告を受け付けます。

▼申告期間 2月16日（木）～3月15日（水）まで

※役場税務課での「還付の確定申告」は、1月25日（水）から受け付けます。

▼受付会場

①帯広税務署（帯広市西5条南8丁目 帯広第2地方合同庁舎） 9時～16時

②役場税務課（役場地下大会議室） 8時45分～17時30分

③御影支所（御影公民館大集会室）

・3月1日（水）13時～16時、・3月2日（木）10時～12時

※上記①及び②の会場での受付期間については、土日・祝日を除きます。

※御影地区の人も、役場税務課での申告受付が可能です。

※上記①への入場には「入場整理券」（会場で当日配布または国税庁LINE公式アカウントで事前発行）が必要です。配布状況によって、後日の来場をお願いする場合があります。

▼オンライン活用で感染防止対策を！

国税庁ホームページでは、パソコン・スマートフォン等から、所得税・消費税・贈与税の申告書を作成し、e-Tax（電子申告）または印刷して郵送で税務署に提出できます。

感染防止の観点から、多くの人が訪れる会場ではなく、ご自宅での申告書作成・提出にご協力をお願いします。

路上駐車はやめましょう

冬期間の路上駐車は除雪作業の妨げになります。

また、雪に埋もれた車に気付かず、接触してしまうことや、近所間でのトラブルの原因にもなります。

さらに、消防車や救急車等の緊急車両の通行が妨げられ、命に関わることも考えられます。

路上駐車に限らず、歩道上での駐車も、子どもたちの通学路をふさぎ、歩道を歩けない危険な状態になります。

また、歩道上での駐車は交通違反になることがあります。

歩道上での駐車や長時間の路上駐車は絶対にやめましょう。

▼お問い合わせ先

・町民生活課 住民活動係

☎ 62・1152

・建設課

☎ 62・2113

固定資産（償却資産）の申告について

令和5年1月1日現在で、償却資産（事業用資産）を所有される人は、地方税法第383条の規定により、市町村長に申告しなければなりません。償却資産の所有者は、次のとおり申告書の提出をお願いします。

▼対象償却資産

耐用年数が一年以上で、取得価格が10万円以上の事業用機械または備品など

▼申告期限

1月31日（火）まで

▼提出窓口

税務課または御影支所

▼お問い合わせ先

税務課資産税係

☎ 62・1152

令和4年分の確定申告は スマホ申告がおすすめ！！



←こちらのQRコードから
国税庁ホームページへアクセス！

～5つのステップで手続きが完結！～

- ①国税庁ホームページへアクセス → ②提出方法を選択
- ③金額などを入力 → ④e-Taxで送信
- ⑤申告書データを保存



帯広税務署 ☎0155-24-2161

令和5年度個人町・道民税の申告を受け付けます

令和5年度個人町・道民税の申告を受け付けます。

▼受付期間

2月16日～3月15日まで

▼対象

令和5年1月1日現在で清水町内に住所のある人

※所得税の確定申告をする人や、左記①または②に該当する人は申告の必要はありません。

①令和4年中の所得が給与所得のみで年末調整を受けた人

②令和4年中の所得が清水町町税条例で定める金額以下の人

※国民健康保険加入者は、国民健康保険税の申告が必要になります。

◆障害者控除、ひとり親控除または真婦控除を受ける皆さんへ

令和4年中の合計所得金額が135万円以下であれば、令和5年度に個人町・道民税が非課税(均等割も所得割もかからない)となりますので、該当する場合は忘れずに申告してください。

※年末調整で所得控除の適用を受けた人、給与支払報告書に障害者等の記載がある場合を除きます。

◆公的年金等の受給者の皆さんへ

令和4年中の公的年金等の収入金額が400万円以下で、公的年金等以外の所得金額が20万円以下に該当し、所得税の確定申告をする必要がない人も個人町・道民税の申告は必要です。

「扶養親族等申告書」を日本年金機構等へ提出した人で控除対象となる、配偶者・扶養親族・ひとり親・真婦・障害者控除等を適用させる場合は、個人町・道民税の申告が必要です。

▼受付会場

【清水会場】

清水町役場地下大会議室

2月16日(木)～3月15日(水)

8時45分～17時30分まで

※土日・祝日を除く。

【御影会場】

御影公民館大集会室

3月1日(水) 13時～16時

3月2日(木) 10時～12時

※御影の方でも清水会場でも申告可能です。

▼お問い合わせ先

税務課 町民税係

☎62・1152

税申告時の感染予防対策について

町道民税や所得税の申告を各会場にて受付しますが、左記①から③の日程は例年、役場地下大会議室が混雑する傾向にあります。

感染防止の観点から、会場の混雑を避けるため、来場日時の変更等にご協力をお願いします。

【役場地下大会議室が混雑する傾向にある日程】

①2月16日(受付開始初日)

②清水地区申告受付員減少日(3月1日及び3月2日)

③各受付日の午前中

●所得税の「還付申告」は2月16日待たずに受け付けできます。

2月15日以前に役場で申告する場合、税務課で受け付けします。

●お越しの際の留意事項

当日、発熱(37.5度以上)や風邪の症状、倦怠感等が見られる場合は、来場をお控え願います。

また、来場された際には、検温や手指消毒、マスクの着用にご協力願います。

▼お問い合わせ先

税務課 町民税係

☎62・1152

ベビーマッサージに参加しませんか？

あかちゃんの全身を優しくマッサージして、お子さんの発育や情緒の発達をうながすベビーマッサージに参加してみませんか？

育児ストレスを和らげながら、お子さんと目線を合わせ、お子さんへの「大好き」の気持ちを伝えてみませんか。

▼対象 おおむね生後2か月から

▼日時 毎週木曜日 11時～11時30分

※第5週目はお休みです。

▼場所 保健福祉センター

▼持ち物 バスタオル、お好みでベビオイル(お子さんにあったものをお持ちください。)

▼費用 無料

▼その他 申込みの必要はありませんので、直接会場へお越しください。

▼お問い合わせ先 子育て支援課 子育て支援係

☎69・2226



2月の子育て支援センター事業のお知らせ

子育て支援センター事業を次のとおり行います。お子さんと一緒に、ご参加ください。

【2月】子育て支援センター事業カレンダー

日	月	火	水	木	金	土
			1 げんき	2 げんき ベビマ PMげんき	3 げんき PMげんき	4
5	6	7 げんき 御影げんき PMげんき	8 げんき	9 げんき ベビマ PMげんき	10 げんき PMげんき	11
12	13	14 げんき 御影げんき PMげんき	15 げんき	16 げんき ベビマ PMげんき	17 げんき PMげんき	18 ファミリー
19	20	21 げんき 御影げんき PMげんき	22 げんき	23	24 げんき PMげんき	25
26	27	28 げんき 御影げんき PMげんき				

- げんき** **げんきひろば 9:30～11:30**
※対象は0歳～就学前の子と保護者
- 御影げんき** **御影げんきひろば 10:00～11:30**
※対象は0歳～就学前の子と保護者
- PMげんき** **PMげんき 13:30～15:30**
※対象は0歳～就学前の子と保護者
※げんきひろばのスペースを開放します
- ベビマ** **ベビーマッサージ 11:00～11:30**
※対象は概ね2か月からの子と保護者
- ファミリー** **ファミリーデー 9:30～11:30**
※対象は0歳～就学前の子と保護者

- 会場は保健福祉センター
- 御影げんきひろば会場は御影改善センター
- 第5週目はお休み
- お問い合わせ
子育て支援課 子育て支援係 (☎69-2226)

男性の料理教室を開催します

男性を対象にした料理教室を開催します。

栄養バランスを考えつつ、簡単にできるレシピをご用意しています！調理に自信がないといった人でも大歓迎です！

※例年、その場で試食を行います。が、今回はテイクアウトで開催します。

【講話・調理実習】

・シーフードカレー

・彩りマリネ

・根菜のコンソメスープ

▼対象

町内在住の高校生以上の男性

▼開催日時

3月4日(土)

10時～12時30分

▼会場

保健福祉センター2階 栄養研

▼定員

10名程度

▼必要なもの

エプロン、三角巾、筆記用具

▼参加料 1人200円

▼定員 10名程度

2月7日は北方領土の日です

1月21日(土)から2月20日(月)は「北方領土の日」特別啓発期間です。

歯舞群島、色丹島、国後島及び択捉島で構成される北方四島は、本来日本の領土とされています。

未だ、領土問題は未解決であるため、早期解決に向け署名コーナーを設置します。

ご署名のほどよろしくお願います。

【署名コーナー情報】

・期間 1月23日(月)～2月20日(月)

・場所 役場「まちづくり情報」コーナー、文化センター、御影支所

御影支所

『2月の健康カレンダー』 ■ お問い合わせ 保健福祉課 健康推進係 (☎ 67-7320)

	日 時	対 象	会 場
乳幼児健康相談	9日(木) 14:00~16:00	乳幼児	保健福祉センター
2か月児相談	16日(木) 10:00~10:15 受付	令和4年12月生	保健福祉センター
乳児健診 BCG	相談日 14日(火) 9:15~9:30 受付 13:15~13:30 受付 ※相談時間は対象者に別途通知	令和4年9月生 令和4年3月生	保健福祉センター
	診察日 22日(水) 13:30~13:40 受付		
7~8か月児相談 (ブックスタート)	28日(火) 9:40~9:50 受付	令和4年6月~7月生	保健福祉センター
1歳2か月児相談	9日(木) 13:00~	令和3年12月生	保健福祉センター
1歳6か月児健診	相談日 1日(水) 9:15~9:30 受付 13:15~13:30 受付 ※相談時間は対象者に別途通知	令和3年6月1日~ 令和3年7月9日生	保健福祉センター
	診察日 10日(金) 13:40~13:50 受付		
3歳児健診	相談日 8日(水) 9:15~9:30 受付 13:15~13:30 受付 ※相談時間は対象者に別途通知	令和元年11月21日~ 令和元年12月31日生	保健福祉センター
	診察日 15日(水) 13:40~13:50 受付		
ママパパ学級	7日(火) 時間別途通知 14日(火) 時間別途通知 18日(土) 時間別途通知 21日(火) 時間別途通知 28日(火) 時間別途通知	妊婦とその夫	保健福祉センター
健康づくり運動教室	6日(月) 9:45~11:30 13日(月) 9:45~11:30 20日(月) 9:45~11:30 27日(月) 9:45~11:30	一般町民 ※要事前申込	保健福祉センター

- 母子手帳の交付は、予約制です。
- 保健福祉センター1階の相談ルームでは、『妊娠・出産・産後・子育て相談、赤ちゃんの身体計測(予約不要)』ができます。営業時間は、平日8:45~17:30までです。
- 『骨粗しょう症検診(対象:18歳以上の女性)』を、毎週金曜日に清水赤十字病院で行っています。前日までに病院にお申し込みください。(清水赤十字病院 ☎ 62-2513)
- 『こころの健康相談(要予約)』を、毎月第2火曜日と第4木曜日に保健所で行っています。帯広保健所または保健福祉センター窓口までお電話ください。(専用電話 ☎ 0155-21-9110)

〈予防接種〉事前に接種医療機関へ予約してください。

定期 予防接種	4種混合(ジフテリア・百日咳・破傷風・ポリオ)、2種混合(ジフテリア・破傷風)、不活化ポリオ、ロタウイルス、ヒブ、小児用肺炎球菌、B型肝炎、麻しん(はしか) 風しん混合、水痘(水ぼうそう)、日本脳炎、子宮頸がん予防、高齢者の肺炎球菌、高齢者のインフルエンザ
任意 予防接種	おたふくかぜ、高校生以下のインフルエンザ ※保護者と本人が医師と相談し、ワクチンの効果や副反応について、十分理解した上で、接種するか否かを決めてください。
接種 医療機関	清水赤十字病院、だい内科医院(子宮頸がん予防以外)、前田クリニック(ロタウイルス以外)、御影診療所(ロタウイルス、子宮頸がん予防以外)
接種料金	高齢者のインフルエンザと肺炎球菌は、町が一部負担します。 その他の予防接種は、町が全額負担します。

要支援・要介護認定者の
所得税・地方税上の
障害者控除について

介護保険法による要支援及び要介護認定を受けている人で、認知症や障害高齢者の日常生活自立度が一定の要件を満たす場合、障害者手帳、療育手帳、精神障害者保健福祉手帳等の交付を受けていない人も、障害者控除を受けられる場合があります。
該当する人には、年末調整または確定申告の際に使用する「障害者控除対象者認定書」を交付します。

▼お問い合わせ先
保健福祉課 介護保険係
☎ 69-2222

医療費控除は
「医療費控除の明細書」の
添付が必要です!

確定申告で医療費控除を受けると同時に、領収書の提出の代わりに「医療費控除の明細書」の添付が必要です。ご注意ください。
医療費の領収書は、自宅5年保存する必要があります。
※医療費の領収書は原則、添付は不要ですが、税務署から求められた場合は、掲示または提出しなければなりません。
※申告の際は、「医療費控除の明細書」をあらかじめ作成(記入等)して持参してください。
※「医療費控除の明細書」の所定用紙は、役場税務課または御影支所などでお渡ししています。また、国税庁のホームページから入手することも可能です。

▼お問い合わせ先
帯広税務署
☎ 0155-24-2161
税務課 町民税係
☎ 62-1152

町民と町長の
ふれあいトーク

2月10日(金) 開催!!

町政への要望など、町長と直接話せる『町民と町長のふれあいトーク』を毎月開催しています。
申し込みは、①希望の時間帯、②人数、③トークの概要、④トークする方法(対面・電話・リモート)を、企画課広報広聴係まで、事前にご連絡ください。
来庁の際は、新型コロナウイルス感染症拡大防止対策に、ご協力をお願いします。
※リモートでの申込締切: 2月3日(金)
■ 申込・お問い合わせ ■
企画課 広報広聴係 (☎ 62-2114)

町公式フェイスブックを
フォローしてみませんか?

町の情報やお知らせなどを
お届けしています!

あなたも町公式フェイスブックページに参加して、一緒に楽しみましょう!



【町公式ホームページはこちら!】
<https://www.town.shimizu.hokkaido.jp>

■お問い合わせ■
企画課広報広聴係 (☎ 62-2114)

2月 体育館第1競技場利用案内 【お問い合わせ先 体育館 ☎62-2913】

		第 1 競 技 場												
		9:00	10:00	11:00	12:00	13:00	14:00	15:00	16:00	17:00	18:00	19:00	20:00	21:00
1	水										バスケットボール少年団		剣道少年団	
2	木									朝日バレーボール少年団			JOY すぽべケレベツバレーボール協会	
3	金									バスケットボール少年団			バスケットボール協会	
4	土	朝日バレーボール少年団												一般開放
5	日													一般開放
6	月									バスケットボール少年団			バレーボール協会	
7	火									朝日バレーボール少年団			バドミントン協会	
8	水									サッカー少年団			ジュニアバドミントン	
9	木									バスケットボール少年団			剣道少年団	
10	金									朝日バレーボール少年団			JOY すぽべケレベツバレーボール協会	
11	土	朝日バレーボール少年団												一般開放
12	日													一般開放
13	月									バスケットボール少年団			バレーボール協会	
14	火									朝日バレーボール少年団			バドミントン協会	
15	水									サッカー少年団			ジュニアバドミントン	
16	木									バスケットボール少年団			剣道少年団	
17	金									朝日バレーボール少年団			JOY すぽべケレベツバレーボール協会	
18	土	朝日バレーボール少年団												一般開放
19	日													一般開放
20	月	休 館 日												
21	火									サッカー少年団			バドミントン協会	
22	水									バスケットボール少年団			剣道少年団	
23	木									朝日バレーボール少年団			JOY すぽべケレベツバレーボール協会	
24	金									バスケットボール少年団			バスケットボール協会	
25	土	第40回清水町サッカー協会フットサル大会												一般開放
26	日	全日本U12フットサル十勝地区予選												一般開放
27	月									バスケットボール少年団			バレーボール協会	
28	火									朝日バレーボール少年団			バドミントン協会	

体育館をご利用のみなさんへ

*体育館を専用使用したい団体は、3か月前の月の初日から5日前まで受け付けますので、体育館へお申し込みください。
*自由時間帯は、一般開放予定ですが、団体使用及び大会等が入ることがありますので、事前にお問い合わせください。

■ 大会・行事等 □ 団体専用使用
■ 一般開放 □ 自 由

*一般開放の時間は、ソフトバレー・バドミントン・卓球等の用具を貸し出ししていますのでご利用ください。
また、サッカーの練習等ボールを蹴る行為はご遠慮ください。

利用予定は、NPO法人清水町体育協会のブログで随時お知らせしています。「マイとがち 清水町体育協会」で検索してください。

2月の図書館カレンダー

日	月	火	水	木	金	土
			1	2	3	4
5	6	7	8	9	10	11
12	13	14	15	16	17	18
19	20	21	22	23	24	25
26	27	28				

□ は休館日 ■ はおはなし会

2月のイベント・展示案内

2月のエントランスホール展は、町内の村上俊彦さんによる油彩画展です。

皆さんの身近にある花や果物など、気軽に鑑賞できる作品を展示しますので、ぜひ来館ください。

「村上俊彦油彩画展 身近な静物画」

▼展示期間

2月1日(水)～2月27日(月) 10時～18時

※火曜・祝日は休館です。

▼お問い合わせ先

図書館 ☎62・3030

おはなし会のお知らせ

季節にあわせた絵本・紙芝居などをご用意しています。ぜひ、お越しください。

なお、新型コロナウイルス感染症予防対策として、参加する際は、マスクの着用と受付での名前・連絡先の記入にご協力ください。

▼日時・会場

①2月18日(土) 13時30分～14時 老人福祉センター

②2月25日(土) 11時30分～12時 図書館

▼お問い合わせ先

図書館 ☎62・3030

除籍済み資料・雑誌を差し上げます

保存期限切れ等の理由で除籍した図書や雑誌を町民の皆さんへ無料で提供します。

▼実施期間

2月15日(水)～2月22日(水) 10時～18時

※火曜・祝日は休館です。

▼実施場所 図書館正面玄関内

▼お問い合わせ先

図書館 ☎62・3030

2月 学校開放利用案内

		18:00～19:30	19:30～21:30
清水小学校	日		
	月		
	火		
	水	サッカー少年団	
	木		
体育館	金		
	土		
	日	18:00～19:30	19:30～21:30
	月		
	火	サッカー少年団	
清水中学校	水	サッカー少年団	
	木	サッカー少年団	
	金	剣道少年団 (18:00～21:00)	
	土		
	日		

2月 体育館第2競技場利用案内

卓球協会	卓球少年団
毎週 火・木 曜日 19:30～21:30	毎週 火・木 曜日 18:00～19:30
毎週 土 曜日 18:00～21:30	毎週 土 曜日 9:00～13:00
ピンポン同好会	卓球友の会
毎週 日曜日～金曜日 10:00～12:00	毎週 月・水・金 曜日 13:30～15:30
剣道少年団	
毎週 水 曜日 18:00～19:30	

※2月20日(月)は休館日

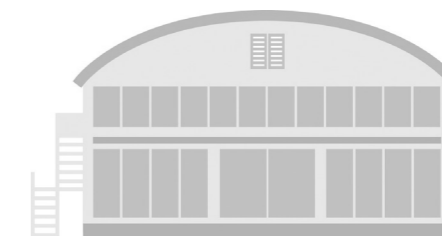

町民スケート大会を開催します！

(お問い合わせ先：社会教育課 スポーツ係 ☎62-5115)

- 主催：清水町スケート協会
- 共催：清水町体育協会
- 後援：清水町教育委員会

町民スケート大会の参加者を受け付けています。多くの皆さんの参加をお待ちしています！
※新型コロナウイルス感染状況やリンクの状態、当日の天候により中止となる場合があります。

▼日時 2月4日(土) ①アップ(8時20分～50分) ②開会式(9時)
③競技開始(9時30分) ※午前中で競技終了予定

▼場所 御影公園多目的広場スケートリンク

▼対象者 町民

【競技種目】

- 幼児の部 男女別100m
- 小学生の部 (1・2年生) 男女学年別250m・500m、(3・4年生) 男女学年別500m・1000m
(5・6年生) 男子学年別500m・1500m、女子学年別500m・1000m
- 中学生の部 男女別500m・1500m
- 高校生の部 男女別500m
- 一般の部 年代別男子10・20・30代500m、年代別男子40・50代以上250m
年代別女子10・20代500m、年代別女子30・40・50代以上250m
- リレーの部 学校対抗 4人1組(1人1周、各校3チームまで、小学校男女各2人)
町内会・職場対抗 4人1組(1人1周、男女混成可)

▼参加料 1人200円(保険料含む)

※当日は参加賞として飲み物をお配りします。

※大会前日までに傷害保険の加入手続きを済ませておりますので、大会中止や欠場した場合でも返金は出来かねますのでご了承ください。

▼申込期限 1月31日(火)まで ※当日受付はいたしません。

▼申込先 参加料を添えて文化センター(☎62-5115)または御影支所(☎63-2111)までお申込み下さい。

保育所や学校の様子をホームページで発信しています

(お問い合わせ先：学校教育課 ☎62-5138)

町の未来を担う子どもたちを、町民総ぐるみで育むため、本町では「コミュニティ・スクール」の仕組みが導入されています。

また、町の公式ホームページでは、「コミュニティ・スクール」の仕組みに関する説明をはじめ、町内の小中学校が掲げる運営方針を掲載している他、各学校での児童の様子、さらにはしみず保育所、御影こども園、清水幼稚園の園児の様子の一部を紹介している「コミュニティ・スクールNEWS」を掲載しています。

各小中学校や保育施設からそれぞれのご家庭に配布されている学校通信等とあわせてご覧いただくと、より子どもたちの様子が分かるようになっておりますので、下記のQRコードからぜひご覧ください！



冬期間の雪捨場のお知らせ

清水・御影市街地に雪捨場をそれぞれ設けますので、ご利用ください。

■お問い合わせ 建設課 土木管理係(☎62-2113)

【各課お知らせチラシ】

※雪以外は、絶対に捨てないでください。
※雪は奥から捨て、
手前に置かないようご協力ください。

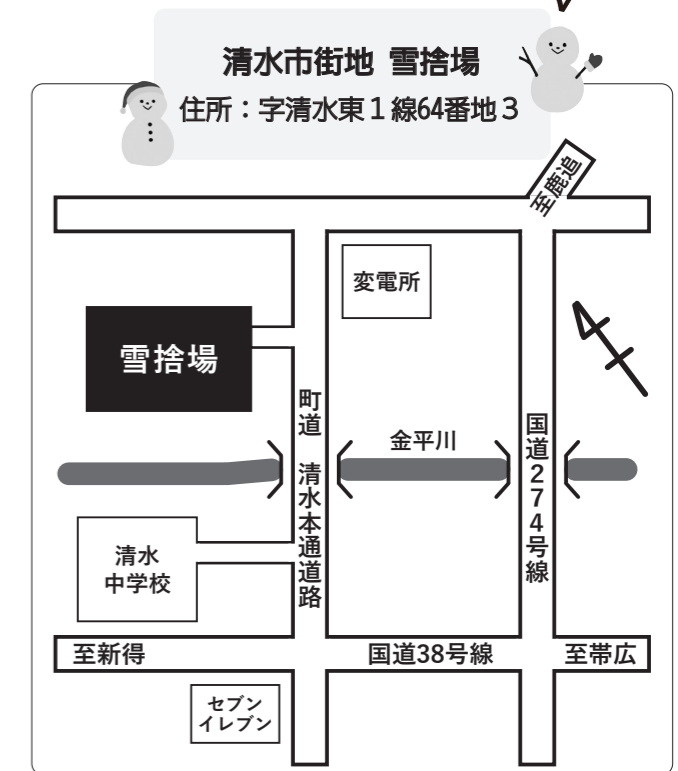
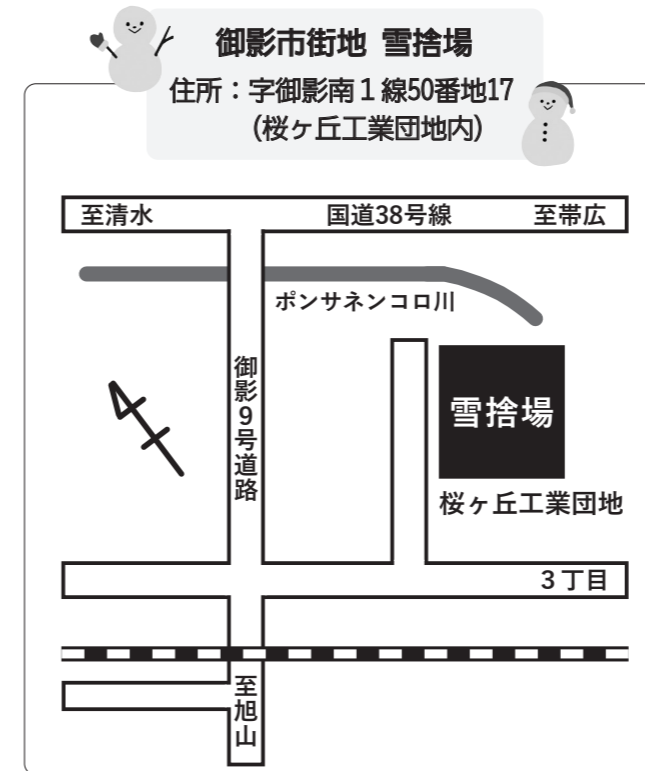

清水町奨学金貸付は随時受付しています！

清水町奨学金貸付制度は、経済的な理由で高校や大学などへの就学が難しい学生に対して、学資を無利子でお貸ししています。意欲のある学生の皆さんの学びを支えますので、ご利用ください。

▶対象者

- ・大学(短大・大学院を含む)、高等学校、高等専門学校、専修学校、各種学校(修業年限2年以上の国公立学校)に在学する人
- ・身体が健康で、向上心があり、行いが善良な人
- ・経済的な理由で奨学金を必要としている人
- ・保護者が町内に在住している人

▶申込

年間を通して、随時受け付けています。
提出書類は、学校教育課までお問い合わせください。
※新入学生には、入学前(年度前)貸付を行います。

▶貸付金額 ※利子は無利子です。

- ① 大学生、専修学校生(専門課程)
 - ・入学金 限度額……30万円
 - ・修学金 月額……5万円以内
- ② 高等学校生、高等専門学校生、専修学校生(高等・一般課程)、各種学校生
 - ・修学金 月額……1万円以内

貸付対象者の保護者が属する世帯の年間収入(所得)基準		
子供の人数※	給与所得者の年間収入	事業所得者の年間所得
1人	790万円以下	590万円以下
2人	890万円以下	680万円以下
3人	990万円以下	770万円以下
4人	1,090万円以下	860万円以下
5人	1,190万円以下	960万円以下

※注意：申請者を除く生計を同一にする就学者がいる場合は、上記年間収入(所得)に、1.3を乗じた額を基準とする。

▶償還方法

10年間の均等償還です。卒業後に町内に居住し、職種、勤務先(町外可)を問わず、5年間就業(本町の町民税が課税されることが条件)し、その後も引き続き就業の意思がある場合には、返済額の全部または一部が免除されます。

■申込・お問い合わせ

学校教育課 学校教育係(☎62-5138)

歩くスキー講習会・記録会のお知らせ

1 開催日

<講習会>

2月11日(土) 10時00分～12時00分

2月18日(土) 10時00分～12時00分

<記録会> おおよそ400mのコース1周のタイムを計ります。

2月25日(土)

9時45分 受付 10時00分 開始

※記録会実施後は講習会を開催します。

2 対象者

町内に居住又は勤務している方

3 集合場所

有明公園多目的広場

4 講師

清水町健康クラブ 渡邊 進 氏

5 内容

歩くスキーの基本・実技など

6 参加料

無料

7 持ち物等

歩くスキー・ストック・靴・暖かい服装(スキー・ストック・靴が無い方には無料で貸し出しも行っていきます。)

8 申込方法

清水町社会教育課スポーツ係に電話等でお申込みください。(電話 62-5115)

9 申込期間

1月13日(金)から2月3日(金)まで ※申込期間後も随時受付可能です。

10 その他

この事業は清水町健康ポイント制度の対象事業です。

参加者には1回につきハーモニーカード50ポイントを贈呈します。

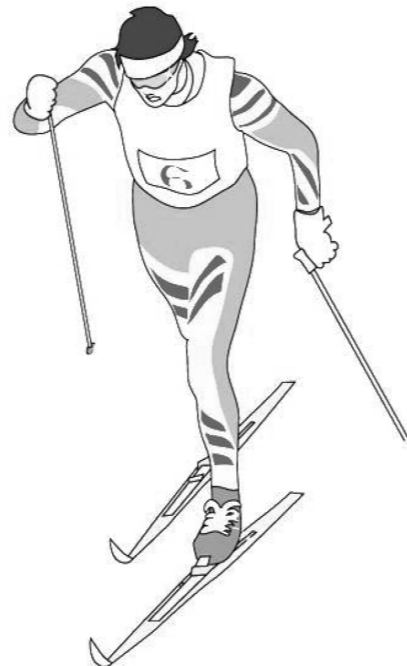

チャレンジ・ザ・ゲーム講習会を開催します

チャレンジ・ザ・ゲームとは、グループで交流しながら記録に挑戦し、遊び感覚で身体を動かす楽しさを味わえる『新感覚のスポーツ・レクリエーション』です。

今回行う競技は、指導、用具の貸出も行ってまいりますので、この機会に体験してみませんか。

また、この講習会は清水町健康ポイント制度の対象事業です。参加者にはハーモニーカード100ポイントを贈呈します。

- 1 趣 旨 体づくりの楽しさを広め、町民ひとり1スポーツをめざして、気軽にできる軽スポーツの普及を図る。
- 2 主催/共催 清水町教育委員会/清水町スポーツ推進委員協議会
- 3 日 時 令和5年2月5日(日)
9:45～10:00 受付
10:00～10:05 開会式
10:05～12:00 講習及び競技
- 4 会 場 御影公民館 大集会室
- 5 内 容 スピード・ラダーゲッター、ペア・リング・キャッチ、キャッチング・ザ・スティック、ディスクンを予定しています。
- 6 参加対象 町内に居住又は勤務している方(定員30名)
- 7 参加料 無料
- 8 申込方法 下記の参加申込書を清水町文化センター社会教育課スポーツ係又は役場御影支所に提出していただくか、電話・FAXによるお申込みも受け付けております。(電話 62-5115 FAX 62-6333)
なお、申込書は清水町体育館、御影支所、清水町文化センターにも設置しております。

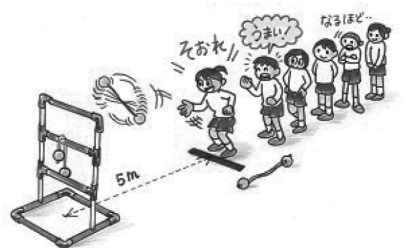

★お申込にあたって(コロナ対策ご協力をお願い)★

- ・参加時はマスクの着用をお願いします。発熱や咳などの諸症状がある場合はお引取りいただきます。また、参加者等に新型コロナウイルスが確認された場合は、必要に応じて氏名等を保健所に提出することをご了承ください。
- ・感染状況によって、事業を中止することがあります。

★お申込にあたって★

- 参加時はマスクの着用をお願いします。また、参加者等に新型コロナウイルスが確認された場合は、必要に応じて氏名等を保健所に提出することがありますので、ご了承ください。
- 新型コロナウイルス感染症等の影響により、事業を中止することがあります。
- 講習会・記録会結果につきましては、氏名・記録・写真を町広報誌に掲載する場合がありますので、予めご了承ください。

チャレンジ・ザ・ゲーム講習会 参加申込書
申込期限 1月30日(月)まで

ふりがな			
氏 名			
住 所			
電 話		年 齢 (公式記録申請の際に必要なため)	

清水町消費生活センター便り

第 34 号

清水町保健福祉センター 1 階 ☎ 62-2688



家電から発火?! 煙?! 高温蒸気!

あたりまえに使っている家電製品。いま一度取扱説明書をよく読み、使用方法・保管方法を正しく理解しよう!

国民生活センター「見守り新鮮情報」「くらしの危険」より

電子レンジでチン! のつもりが煙だらけ

食品や容器・包装に合った加熱をしましょう!



電気炊飯器、加湿器などの蒸気で乳幼児がやけど!

購入の際は高温蒸気への対策機能があるものを検討しましょう



ヘアドライヤーからまさかの発火?!

コードを本体に巻き付けて保管すると損傷しやすくなり、発煙や発火の原因になることも

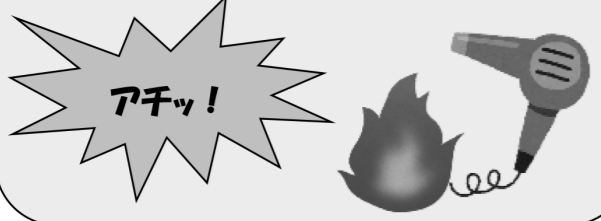

「基本的なことはわかっているから」とか、「読むのが面倒くさいから」と、あたりまえに使っていると危険な状態になることがあります。家電の取扱説明書をよく読み、それを利用するモノ・食品などの性質も考慮し、注意書きがあればきちんと見るようにしましょう。家電に限らず家庭用フィットネス器具なども同じように気をつけましょう!

消費生活相談

サブスクアプリを解約したのに請求?

Q スマホにサブスクのアプリをダウンロードしたが使わなくなったのでアプリ内で退会したのに、翌月も会費が請求された。

A サブスクリプションとは、定額料金を支払うことで商品やサービスを一定期間利用できるサービスのことで、以前、「〇カ月無料から自動的に有料プランに移行になっていた」というケースに「忘れていて」会費が請求されていたというケースについて記載しましたが、今回は「有料と分かっているのに、アプリでちゃんと退会手続きしたのに」というケースです。

この場合、プラットフォーム(例えばGoogle Play とか)上のアプリでの定期購入となり、プラットフォームからの退会手続きも必要となります。この機会に、利用していないサブスクがないか確認してみてください。

なにかを契約するときには「解約するつもり」も確認しておくと安心!

平日 午前10時～午後3時
保健福祉センター1階
☎ 62-2688

令和4年度 清水町会計年度任用職員 (パートタイム) を募集します

職 種	学校給食調理員
募 集 人 員	若干名
応 募 資 格	町内に住所を有し、心身ともに健康な方
任 用 期 間	採用時から令和5年3月31日まで
勤 務 箇 所	学校給食センター
勤 務 内 容	学校給食の調理及び洗浄業務
賃 金	1 時間あたり 970 円
勤 務 時 間	・月～金の8時から16時30分までのうち必要時間 (1日4時間から7時間程度で週20時間以内) ※毎日の勤務をお約束するものではありません。 ※登録後、必要に応じて勤務に関する打合せを行います。
休 当 暇 等	・年次有給休暇等あり ・通勤手当あり ・その他の休暇手当等は清水町会計年度任用職員に関する規定の定めるところによる。
提 出 書 類	自筆の履歴書(顔写真付き)を学校給食センターへ提出してください。
提 出 期 限	随時、受付を行っています。
採 用 方 法	書類選考もしくは面接にて決定します。 ※日時や場所については、応募者に直接連絡します。
提 出 問 い 合 せ	〒089-0103 清水町清水基線67-77 清水町役場学校教育課給食センター業務係 (☎0156-62-2616)

ごみ収集カレンダー 2月

※祝日の関係で回収日が一部変わります。

【A地区】

日	月	火	水	木	金	土
			1	2	3	4
5	6	7	8	9	10	11
12	13	14	15	16	17	18
19	20	21	22	23	24	25
26	27	28				

- 燃やせるごみ
- 燃やせないごみ
- 資源ごみ
- 資源ごみ(紙・プラ)
- 燃やせないごみ・プラ

小型充電式電池は燃やせないごみに出さないでください!!

11月～12月にかけて、町が収集したごみの搬出先である帯広市のくりりんセンターで、燃やせないごみに混入した小型充電式電池が原因と考えられる火災が頻繁に発生しています。小型充電式電池はごみ収集車や処理施設等の中で発火する恐れがあるため、燃やせないごみには出さないでください。

【小型充電式電池(例)】



【処分方法】

① リサイクルマークが表示されているものは協力店へお持ち込みください。



協力店は町内4店舗
 ・デンキショップかんの
 ・イエローグローブ清水店
 ・コメリ清水店
 ・ベスト電器清水店

② リサイクルマークが表示されていないものは役場町民生活課・御影支所で回収します。

【加熱式たばこの処分方法】

- ① プルーム・グロー
日本たばこ協会がリサイクルを行っているため、回収店舗へ持参してください。
- ② アイコス・その他電子タバコ
役場町民生活課・御影支所で回収します。

【B地区】

日	月	火	水	木	金	土
			1	2	3	4
5	6	7	8	9	10	11
12	13	14	15	16	17	18
19	20	21	22	23	24	25
26	27	28				

【農村地区】

日	月	火	水	木	金	土
			1	2	3	4
5	6	7	8	9	10	11
12	13	14	15	16	17	18
19	20	21	22	23	24	25
26	27	28				

2月大型ごみの収集
7、21日(火) (全地区共通)

■お問い合わせ先 町民生活課生活環境係 ☎67-7555



2月予定

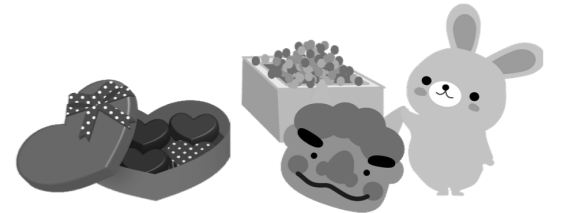

清水焙煎珈琲

67-9430 (本通5丁目3番地)

(定員10名)

開催日時	2月10日(金) 11:30~13:30
メニュー	おまかせメニュー&コーヒー 500円(税込) 「トランプ」
催し物	※店主企画

ふるカフェカマクラヤ

67-7711 (御影東1条2丁目17番地)

(定員10名)

開催日時	2月17日(金) 14:00~15:00
メニュー	お楽しみデザート 500円(税込) 「みんなでゲーム」
催し物	※店主企画

パーラー樹

62-2592 (南1条3丁目2番地5)

(定員10名)

開催日時	2月16日(木) 13:00~14:00
メニュー	おまかせメニュー 500円(税込) 「トランプ」
催し物	※店主企画



さんさんカフェとは?

- ① 町内の飲食店を会場に開催しているサロンです!
- ② 子どもから大人まで町民は誰でも参加できます!
- ③ 各店の特別メニューと企画を楽しめます!
- ④ 65歳以上の町民の方には、各店舗で使用できる割引券を交付します!

※参加申し込みは各店舗まで!!
※参加時はマスク着用してご来店下さい!!

問い合わせ: 役場保健福祉課在宅支援係 69-2233

社会福祉法人 清水町社会福祉協議会の事務局長（嘱託職員）を募集します！

社会福祉法人清水町社会福祉協議会では、令和5年4月から当協議会の事務局長（嘱託職員）として、清水町の社会福祉の推進に尽力していただける方を募集します。

【募集人員】

1名
社会福祉法人清水町社会福祉協議会事務局長（嘱託職員）

【職務内容】

法人運営にかかる直接的な事務及び社会福祉を目的とする事務作業を総括し、事務局職員を指揮監督する。

【雇用条件】

- (1) 雇用期間 令和5年4月1日～
- (2) 勤務場所 社会福祉法人清水町社会福祉協議会（清水町南2条7丁目1番地 清水町老人福祉センター内）
- (3) 勤務時間 8時30分～17時30分まで
- (4) 休日 土日・祝日（ただし業務により休日出勤あり）
- (5) 給与 当法人嘱託職員就業規則による
- (6) その他 有給休暇・特別休暇・リフレッシュ休暇・年末年始休暇あり

【資格要件】

- (1) 心身共に健康な65歳未満の方
- (2) 事業を推進するリーダーシップと総合調整のできるコーディネート能力を有する方
- (3) 清水町に住所がある、もしくは将来的に清水町に居住できる方
- (4) 普通自動車運転免許を有する方（AT限定不可）
- (5) パソコン操作ができる方

【応募方法】

- 申込期限 1月31日（火） 必着
- ※直接持参の場合は、8時30分から17時30分まで（土日・祝日を除く）
- 申込場所 清水町南2条7丁目1番地 清水町老人福祉センター内 社会福祉法人清水町社会福祉協議会
- 提出書類 ①自筆の履歴書（市販のもので顔写真付き）
②免許状の写し（運転免許証、その他資格等の写し）

【選考方法】

- ①書類選考
- ②面接試験
- ※面接の日程等については、別途通知します。

【お問い合わせ先】

〒089-0138 清水町南2条7丁目1番地
清水町老人福祉センター内
清水町社会福祉協議会 ☎0156-69-2200

第10回

しみずっこ地域食堂



※写真は前回開催時のものです。



しみずっこ地域食堂では、フードドライブ事業にて皆様から寄せられた、ご家庭で余っている食材の寄付 また、各企業様から寄付していただいた食材を活用し、提供させていただきます。

開催日程

令和5年2月11日（土）11:00～12:00

開催場所

清水町老人福祉センター【清水町南2条7丁目1番地】

※御影地域の方は、御影支所前で受け取りもできます。
お申し込みの際に、その旨をお伝えください。

対象

清水町にお住まいの方

提供内容

煮込みハンバーグ、長いものソテー他【事前予約制/先着65食】

※JA十勝清水町様から牛肉、JA川西様から長いもの他、町民からいただいた食材を活用します！

※引き続き、「フードドライブ事業」にご協力をお願いします！

料金

高校生まで無料、大人200円

申込期間

令和5年2月1日（水）～2月8日（水）まで



※新型コロナウイルス感染予防の為、急遽中止となる場合があります。
その際は、お申し込みをされた方へ直接ご連絡をさせていただきます。

お申し込み

清水町社会福祉協議会

お問い合わせ

電話：69-2200



【各課お知らせチラシ】

マイナンバーカードの申請・受取り・マイナポイントの申込に対応するため、臨時窓口を開設します！

平日の日中は仕事の都合等で役場に来ることができない皆さん、ぜひ、この臨時窓口をご利用ください。

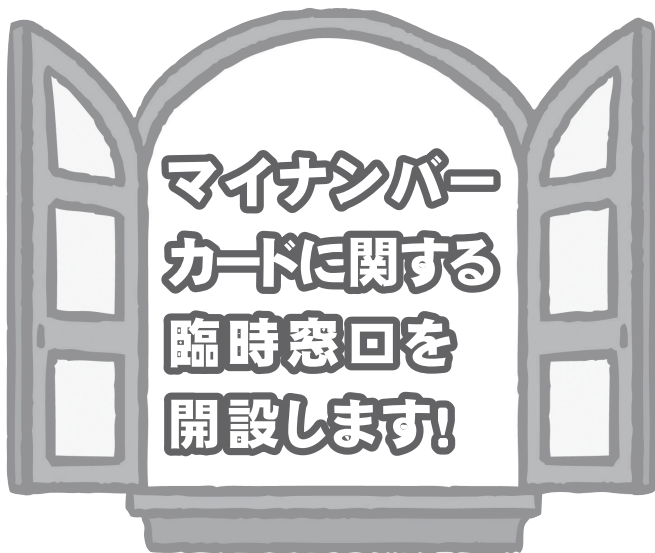

【休日臨時窓口】

- 日 時 下記日程の午前9時から午後5時まで
 - ① 1月28日（土）・29日（日）
 - ② 2月11日（土）・12日（日）・25日（土）・26日（日）
- 場 所 清水町役場町民生活課窓口・御影支所窓口

【お越しの際には】

★顔写真は、窓口で撮影することができます。



写真撮影はお任せください！

【夜間臨時窓口】

- 日 時 下記日程の午後5時30分から午後8時まで
 - ① 1月18日（水）・25日（水）
 - ② 2月8日（水）・15日（水）・22日（水）
- 場 所 清水町役場町民生活課窓口・御影支所窓口

★本人確認書類（運転免許証や保険証等）を持参し、お気軽にお越しください。



《マイナポイント第2弾の延長について》

- ★ポイント付与対象となるマイナンバーカード申請期限が令和5年2月末まで延長されました。
- ★マイナポイントの申込期限も令和5年2月末から延長される見込みです。（令和5年1月5日現在）

令和4年6月30日以前にマイナンバーカードを受け取った方々へ

★マイナポイント事業が実施される前に、マイナンバーカードを受け取られた方も、この事業の対象となりますので、お手続きください。

■お問い合わせ先■ 町民生活課 戸籍住民係 ☎ 62-1151